

1401/51

1401/49

LEGENDA

- ① elektroměrný pilíř
- ② kanalizační šachta
- ③ vodoměrná šachta
- ④ vsakovací objekt

- zpevněné plochy - zámková. dlažba
- pletivový plot
- dřevěný plot na podezdívce
- elektro
- voda
- kanalizace splašková
- kanalizace dešťová

1401/167

1401/52

.5101

1401/53

.5178

1401/84

RD Milovice, Topolová
parcels 1401/52

měřítko 1 : 250

název výkresu **SITUACE**

číslo výkresu **C02**

KOMUNIKACE

KOMUNIKACE

29769

13371

RD

10000

4000

9000

2200

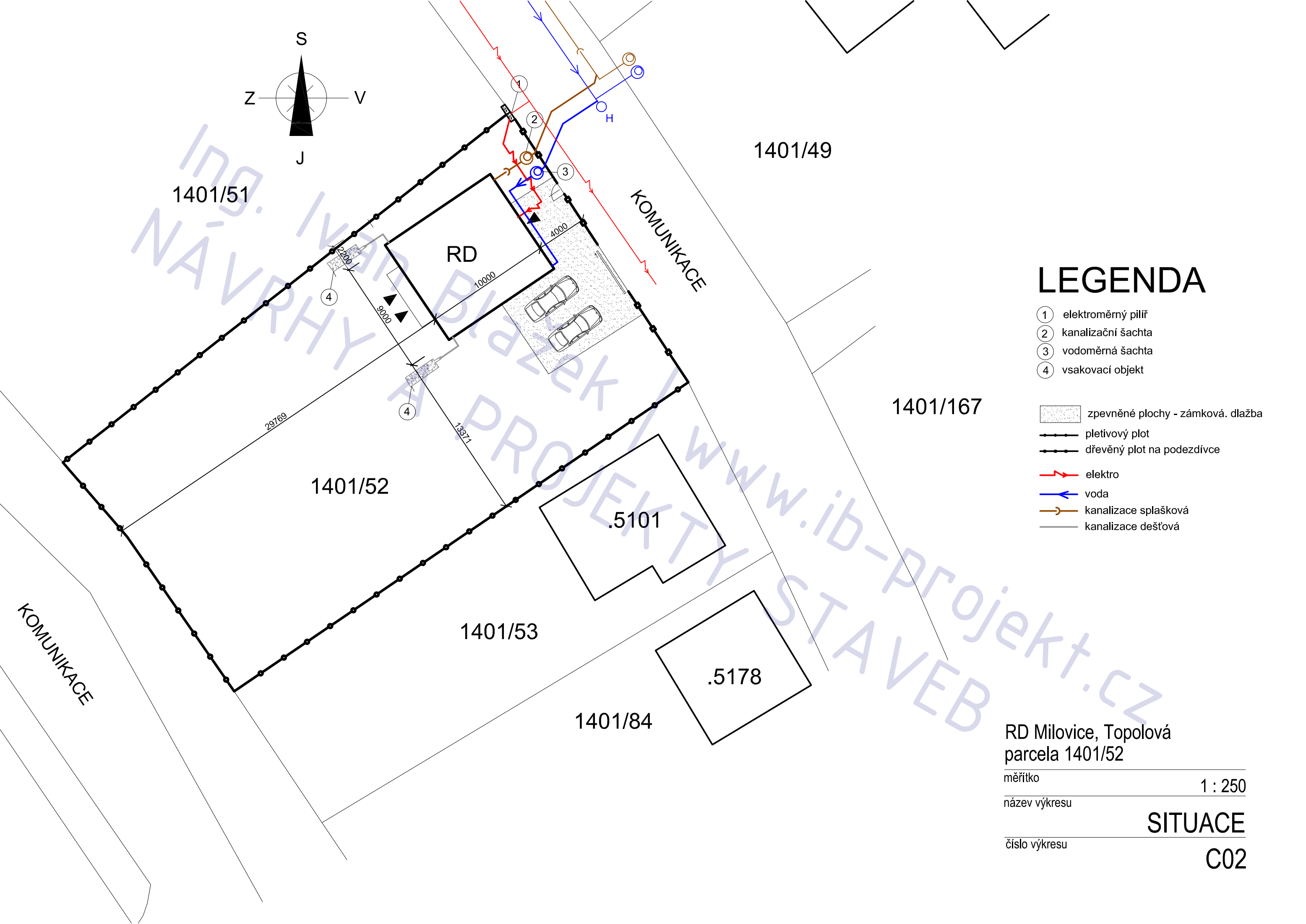

RD Milovice, Topolová
parcely 1401/52

DOPRAVNÍ SITUACE STAVBY
1 : 500



LEGENDA

- místní komunikace a zpevněné plochy - stávající
- budovaná plocha k vjezdu na parc. 1410/52
- plánovaný zábor komunikace
- oplocení parcely 1410/52
- hranice parcel dle KN

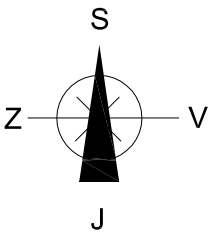



1401/52

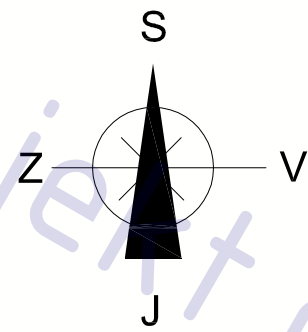

RD Milovice, Topolová
parcels 1401/52

měřítko 1 : 2000

název výkresu **zákres do KN**

číslo výkresu **C01**



Ing. Iva Březek / www.ib-projekt.cz
NÁVRHY A PROJEKTY STAVEB

STAVEBNÍ ČÁST

Novostavba RD Milovice (Nymburk)

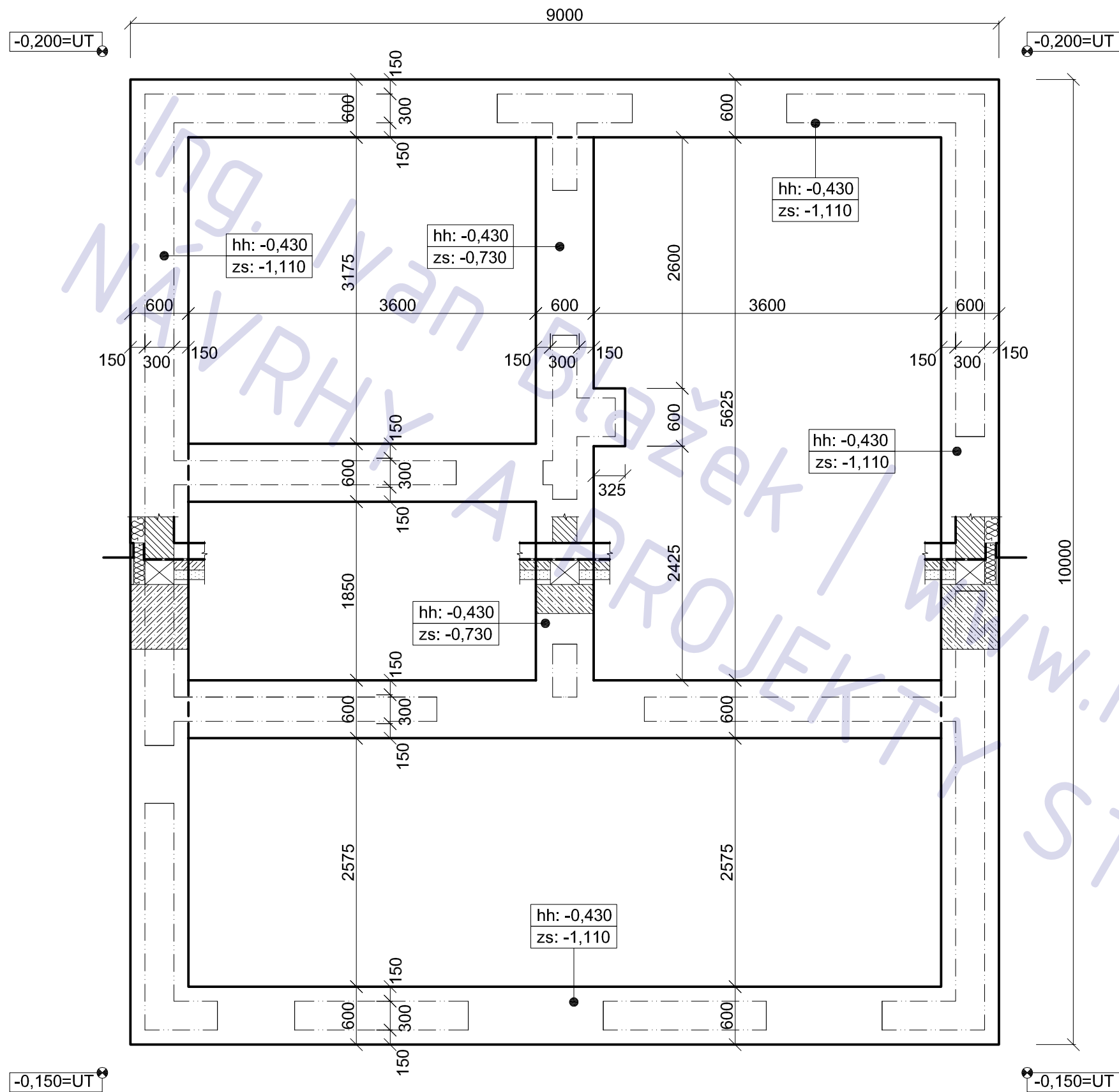

POZNÁMKA

- beton desek třídy C16/20
- beton pasů a podkladní třídy C 10/16
- prostupy koordinovat s výkresy ZT

RD Milovice, Topolová parcels 1401/52

adresa Topolová ul, Milovice (NB)

katastrální území a parcelní číslo
kú Benátecká Vrutice 602060, parcels 1401/52

stavebník a vlastník
Minochkina Yulia
Rakouská 547
Milovice, Mladá
289 23

stupeň projektu
projekt pro ohlášení stavby

část projektu
část STAVEBNÍ

měřítko
1 : 50

datum
05.2012

projektant
Ing. Jaroslav Illetško
Ing. Ivan Blažek
IČ: 76502104

vypracovali
Ing. Ivan Blažek

název výkresu
ZÁKLADY

číslo výkresu
A01

POZNÁMKA

tato dokumentace nenahrazuje prováděcí dokumentaci stavby

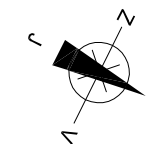

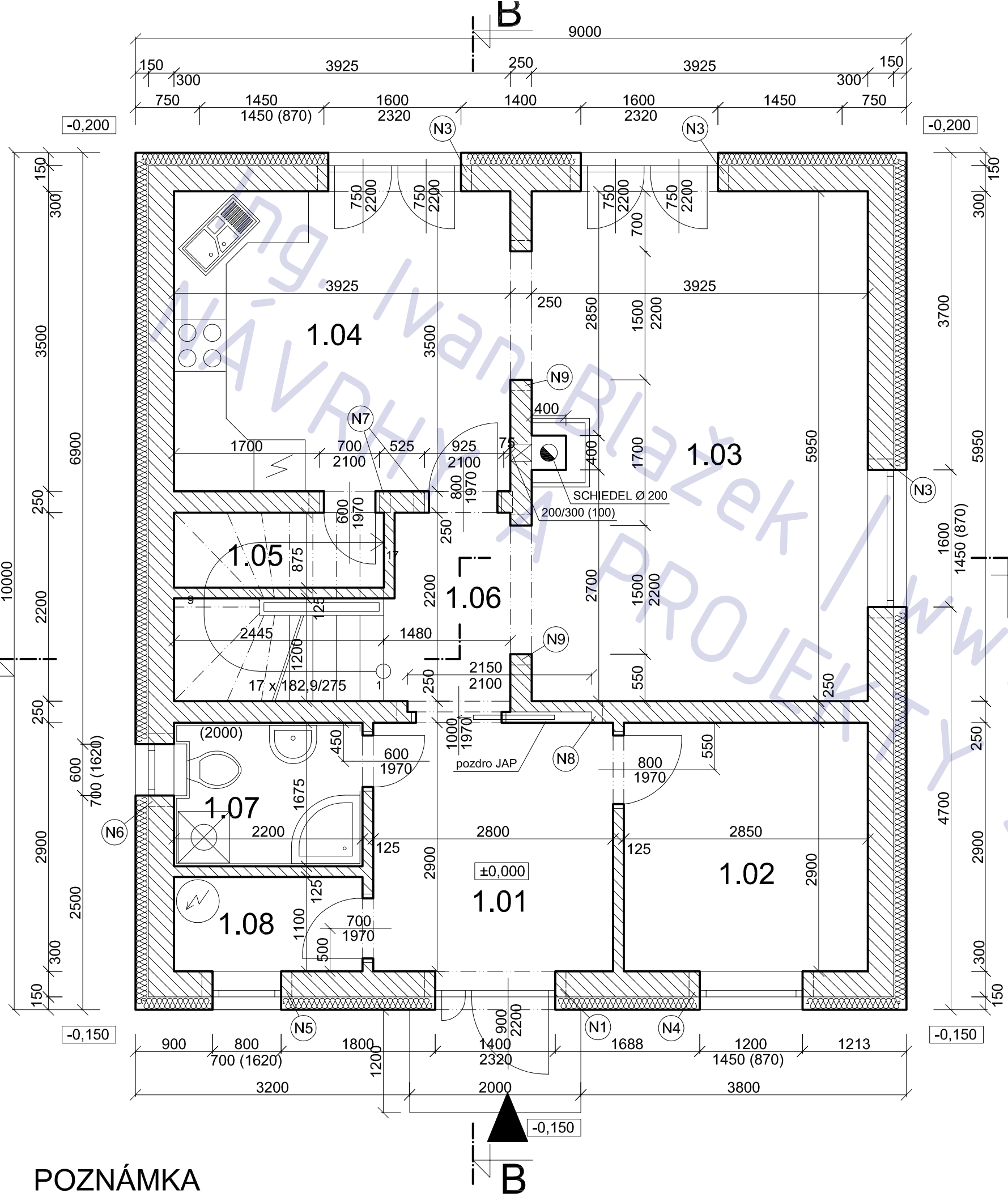

LEGENDA MÍSTNOSTÍ

ozn.	účel	podlaha	
		m 2	povrch
1.01	zádveří	8,1	ker.dlažba
1.02	pracovna	8,2	ker.dlažba
1.03	OP	20,4	ker.dlažba
1.04	kuchyň	13,7	ker.dlažba
1.05	spíž	2,1	ker.dlažba
1.06	chodba	3,2	ker.dlažba
1.07	koupelna	3,6	ker.dlažba
1.08	tech. místnost	2,4	ker.dlažba

NADPRAŽÍ OTVORŮ

ozn.	světlost	překlad
N1	1400	4 x POROTH. 23,8 - 1750 mm
N2	1000	4 x POROTH. 23,8 - 1250 mm
N3	1600	4 x POROTH. 23,8 - 2000 mm
N4	1200	4 x POROTH. 23,8 - 1500 mm
N5	800	4 x POROTH. 23,8 - 1250 mm
N6	600	4 x POROTH. 23,8 - 1000 mm
N7	900	3 x POROTH. 23,8 - 1250 mm
N8	2150	3 x POROTH. 23,8 - 2500 mm
N9	1500	3 x POROTH. 23,8 - 1750 mm

(nadpraží otvorů v příčkách 125 mm = plochý překlad POROTHERM 11.5)

LEGENDA MATERIÁLU

- POROTHERM 11,5 115/497/238 + lepidlo
- POROTHERM 24 240/380/249 + lepidlo
- POROTHERM 30 240/290/249 + lepidlo
- SCHIEDEL UNI 20 - 380/380/330

RD Milovice, Topolová parcels 1401/52

adresa Topolová ul, Milovice (NB)
 katastrální území a parcelní číslo kú Benátecká Vrutice 602060, parcels 1401/52
 stavebník a vlastník Minochkina Yulia
 Rakouská 547
 Milovice, Mladá 289 23

stupeň projektu projekt pro ohlášení stavby

část projektu část STAVEBNÍ

měřítko 1 : 50

datum 05.2012

projektant Ing. Jaroslav Illetško
 Ing. Ivan Blažek
 IČ: 76502104

vypracovali Ing. Ivan Blažek

název výkresu 1.NP

číslo výkresu A02

POZNÁMKA

tato dokumentace nenahrazuje prováděcí dokumentaci stavby

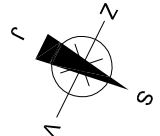

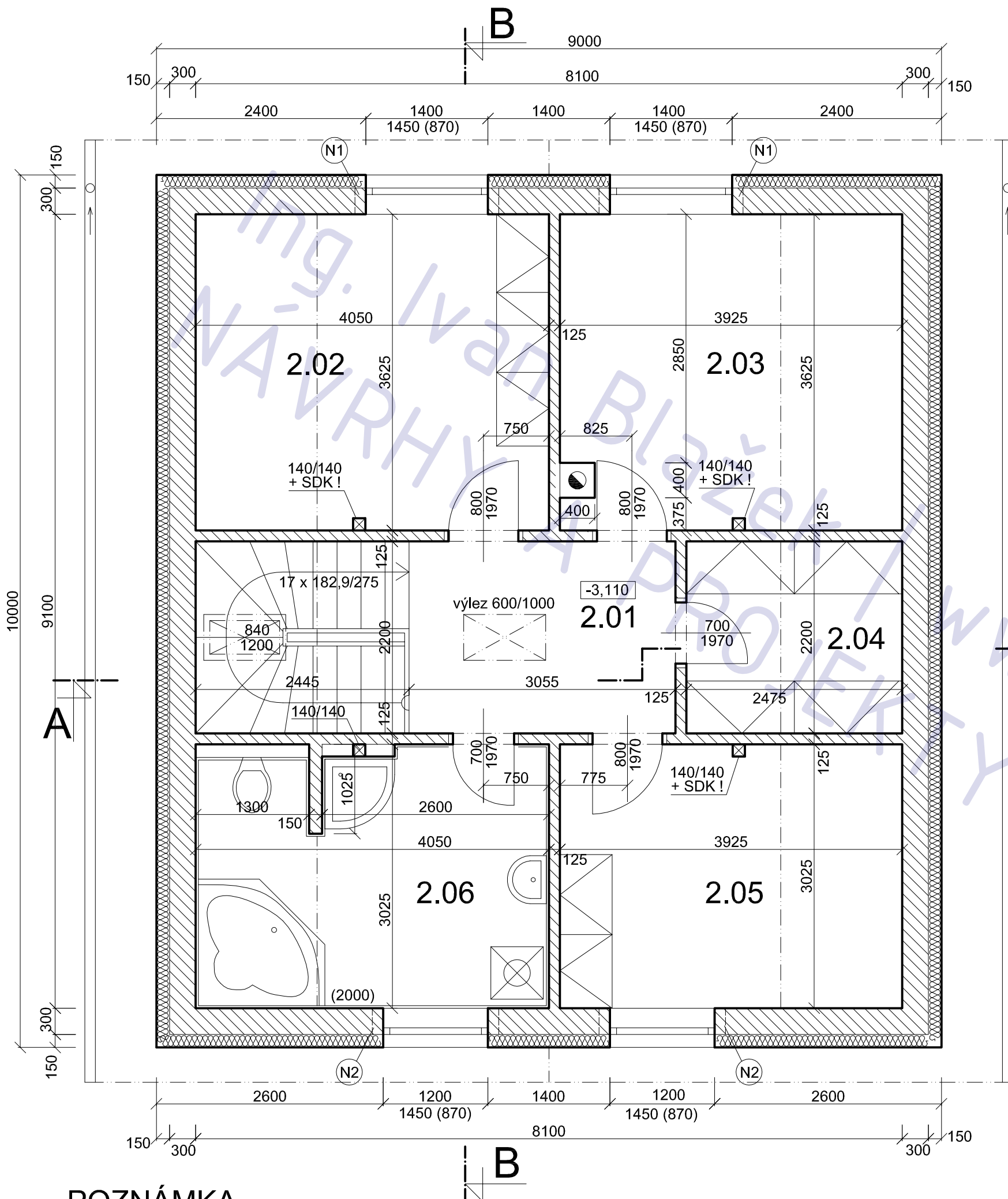

LEGENDA MÍSTNOSTÍ

ozn.	účel	podlaha	
		m 2	povrch
2.01	chodba	6,6	ker.dlažba
2.02	ložnice	14,6	ker.dlažba
2.03	pokoj	14,0	ker.dlažba
2.04	šatna	5,4	ker.dlažba
2.05	pokoj	11,8	ker.dlažba
2.06	koupelna	12,0	ker.dlažba

NADPRAŽÍ OTVORŮ

ozn.	světlost	překlad
N1	1400	4 x POROTH. 23,8 - 1750 mm
N2	1200	4 x POROTH. 23,8 - 1500 mm

(nadpraží otvorů v příčkách 125 mm = plochy překlad POROTHERM 11.5)

LEGENDA MATERIÁLU

POROTHERM 11,5 115/497/238 + lepidlo

POROTHERM 24 240/380/249 + lepidlo

POROTHERM 30 240/290/249 + lepidlo

SCHIEDEL UNI 20 - 380/380/330

RD Milovice, Topolová parcels 1401/52

adresa Topolová ul, Milovice (NB)

katastrální území a parcelní číslo kú Benátecká Vrutice 602060, parcels 1401/52

stavebník a vlastník Mínochkina Yulia
Rakouská 547
Milovice, Mladá
289 23

stupeň projektu projekt pro ohlášení stavby

část projektu část STAVEBNÍ

měřítko 1 : 50

datum 05.2012

projektant Ing. Jaroslav Illetško
Ing. Ivan Blažek
IČ: 76502104

vypracovali Ing. Ivan Blažek

název výkresu 2.NP

číslo výkresu A03

POZNÁMKA

tato dokumentace nenahrazuje prováděcí dokumentaci stavby

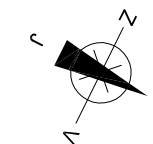

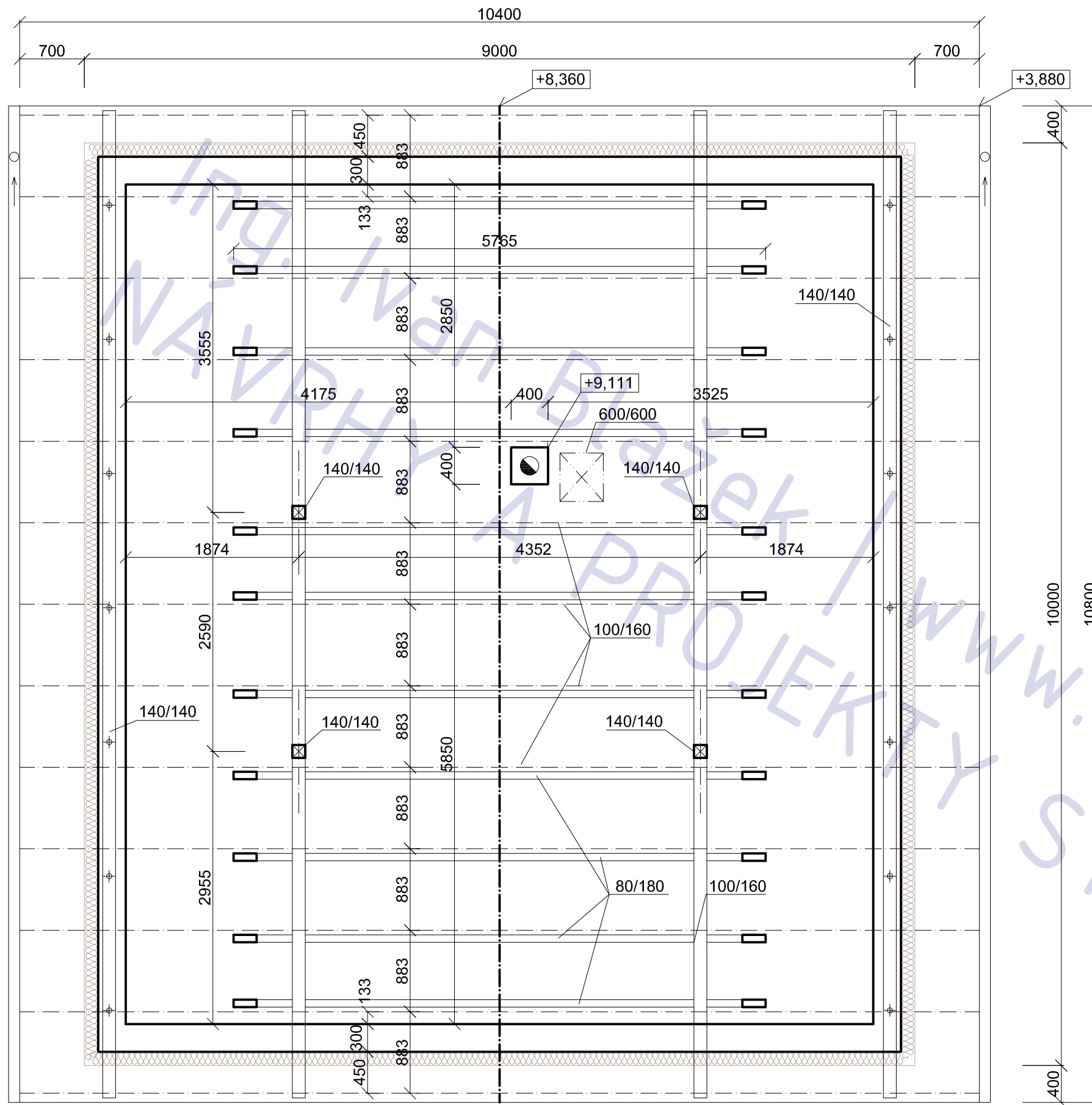

POZNÁMKA

- krytina beton nebo pálená taška
- sklon 40°
- řezivo S1

RD Milovice, Topolová parcela 1401/52

adresa Topolová ul, Milovice (NB)

katastrální území a parcelní číslo
kú Benátecká Vrutice 602060, parcela 1401/52

stavebník a vlastník
Minochkina Yulia
Rakouská 547
Milovice, Mladá
289 23

stupeň projektu
projekt pro ohlášení stavby

část projektu
část STAVEBNÍ

měřítko
1 : 50

datum
05.2012

projektant
Ing. Jaroslav Illetško
Ing. Ivan Blažek
IČ: 76502104

vypracovali
Ing. Ivan Blažek

název výkresu
KROV

číslo výkresu
A04





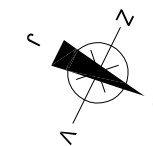

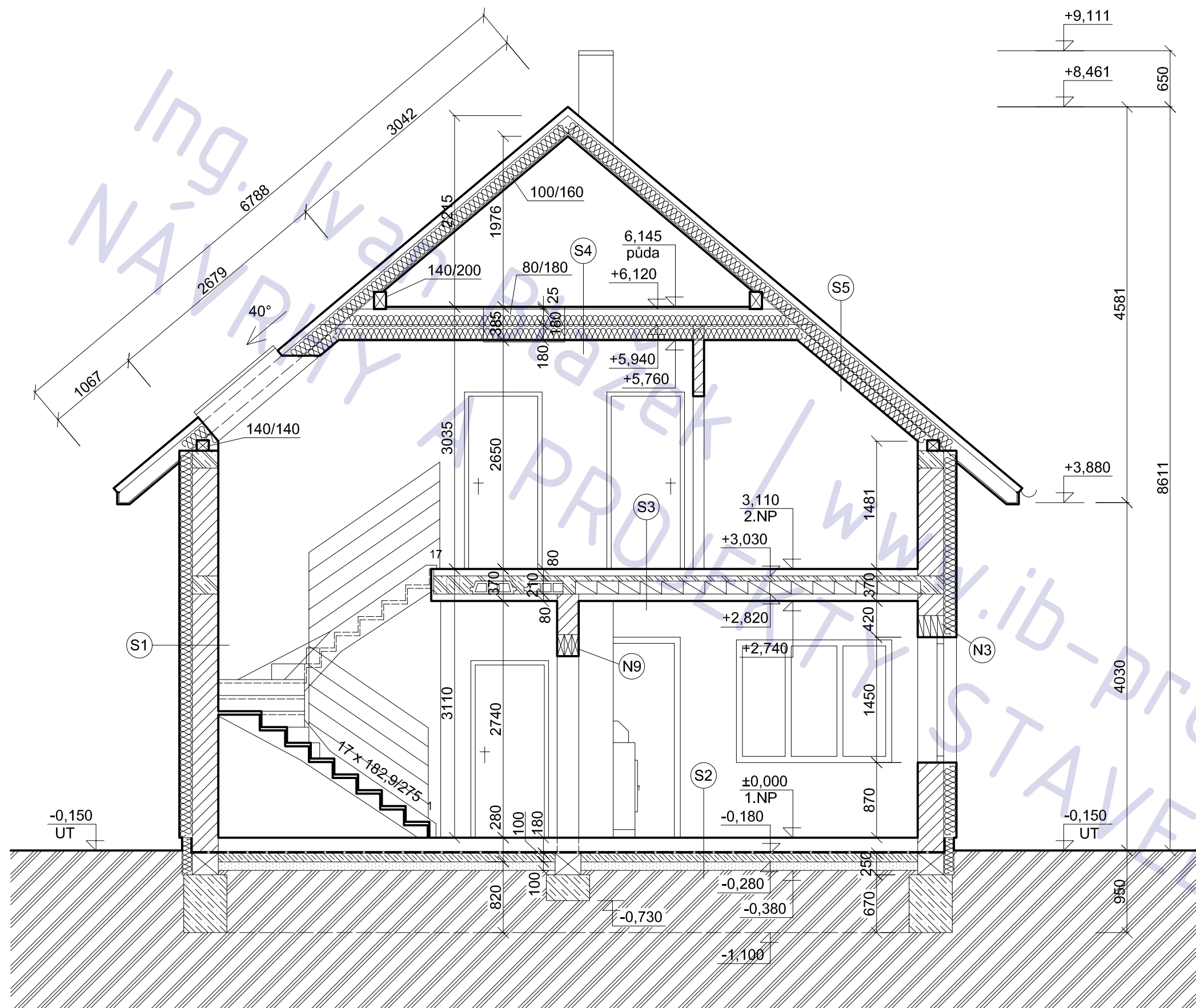
POZNÁMKA

tato dokumentace nenahrazuje prováděcí dokumentaci stavby



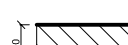
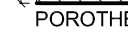

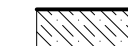
LEGENDA MATERIÁLU

-  POROTHERM 11,5 115/497/238 + lepidlo
-  POROTHERM 24 240/380/249 + lepidlo
-  POROTHERM 30 240/290/249 + lepidlo
-  ŽELEZOBETON
-  BETON
-  ZEMINA
-  SCHIEDEL UNI 20 - 380/380/330

RD Milovice, Topolová parcels 1401/52

adresa Topolová ul, Milovice (NB)

katastrální území a parcelní číslo
kú Benátecká Vrutice 602060, parcels 1401/52

stavebník a vlastník
Minochkina Yulia
Rakouská 547
Milovice, Mladá
289 23

stupeň projektu
projekt pro ohlášení stavby

část projektu
část STAVEBNÍ

měřítko
1 : 50

datum
05.2012

projektant
Ing. Jaroslav Illetško
Ing. Ivan Blažek
IČ: 76502104





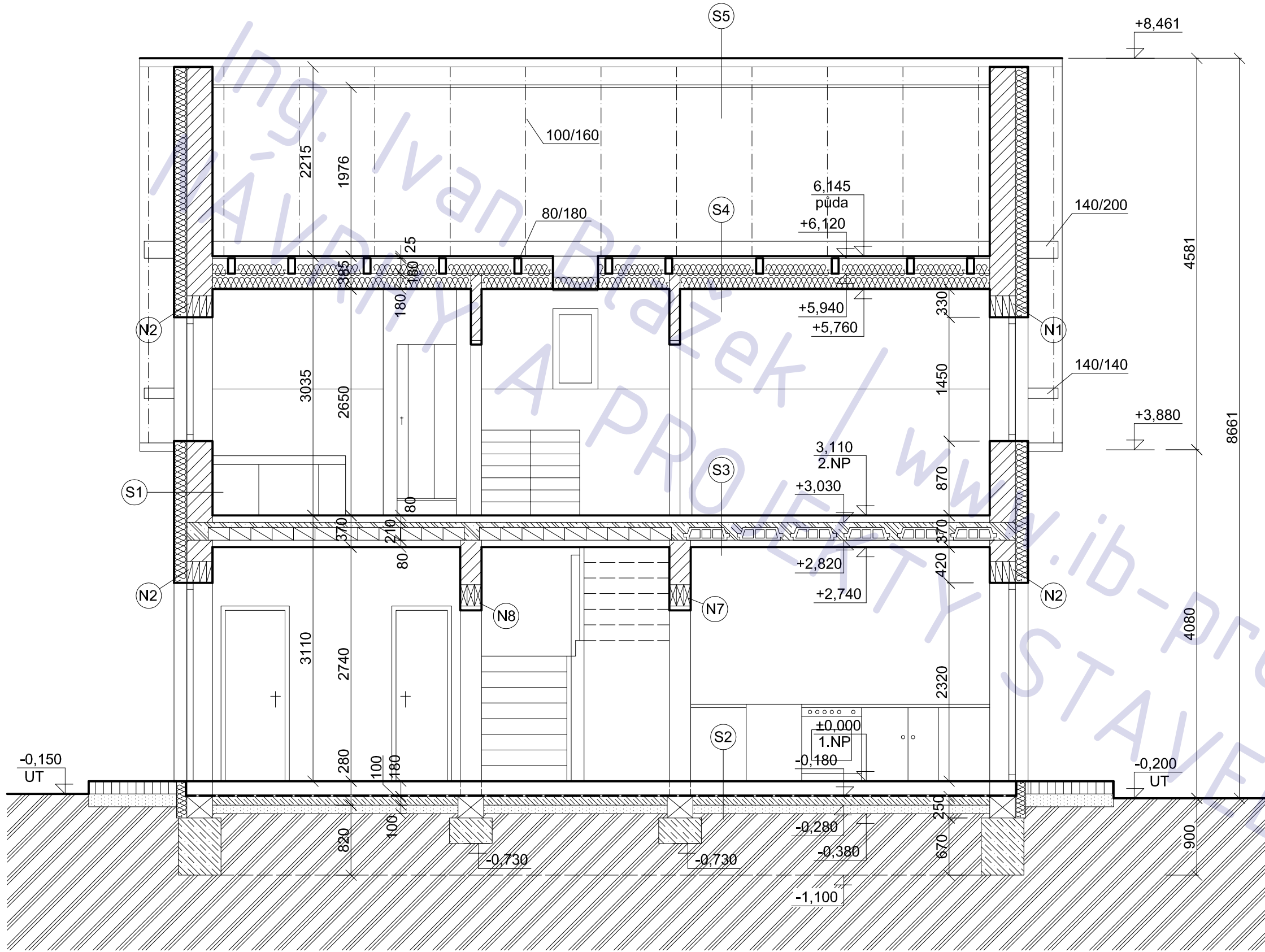

vypracovali
Ing. Ivan Blažek

název výkresu
ŘEZ A-A

číslo výkresu
A05

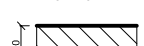
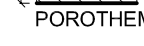

LEGENDA MATERIÁLU

-  POROTHERM 11,5 115/497/238 + lepidlo
-  POROTHERM 24 240/380/249 + lepidlo
-  POROTHERM 30 240/290/249 + lepidlo
-  ŽELEZOBETON
-  BETON
-  ZEMINA
-  SCHIEDEL UNI 20 - 380/380/330

RD Milovice, Topolová parcels 1401/52

adresa Topolová ul, Milovice (NB)
 katastrální území a parcelní číslo kú Benátecká Vrutice 602060, parcels 1401/52
 stavebník a vlastník Minochkina Yulia
 Rakouská 547
 Milovice, Mladá
 289 23

stupeň projektu projekt pro ohlášení stavby

část projektu část STAVEBNÍ

měřítko 1 : 50

datum 05.2012

projektant Ing. Jaroslav Illetško
 Ing. Ivan Blažek
 IČ: 76502104

vypracovali Ing. Ivan Blažek

název výkresu **ŘEZ B-B**

číslo výkresu **A06**

POHLED
JIHO - ZÁPAD

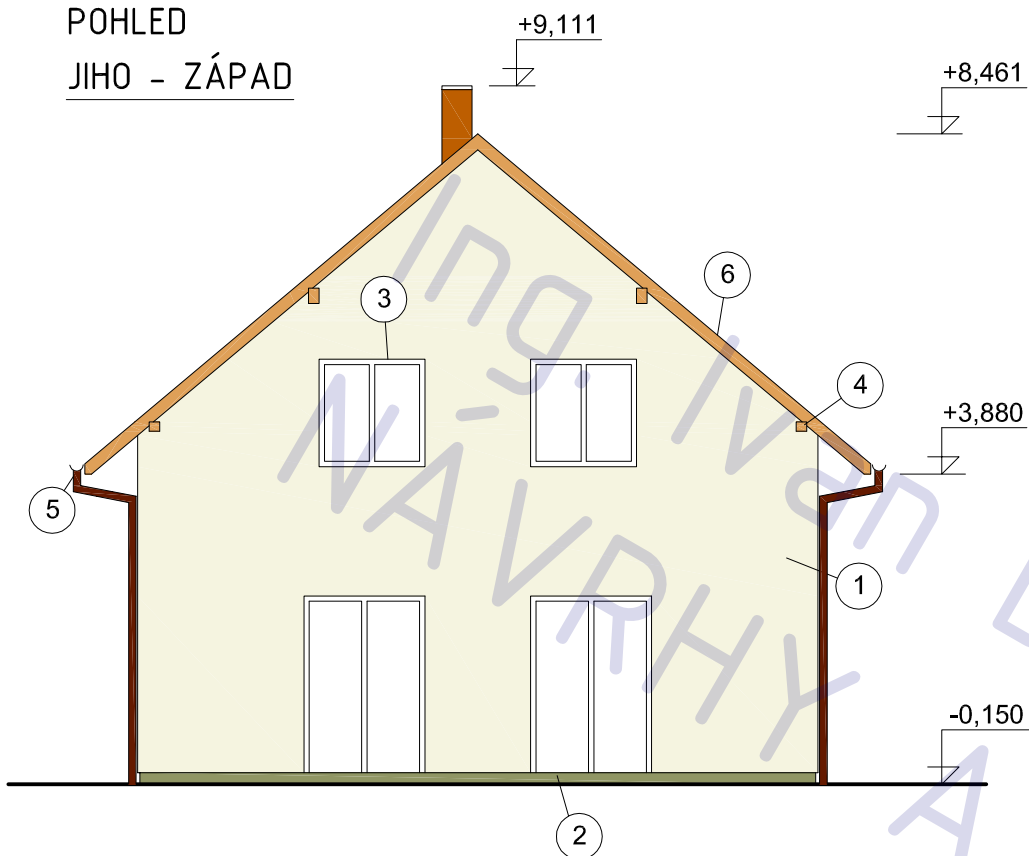

POHLED
SEVERO - ZÁPAD

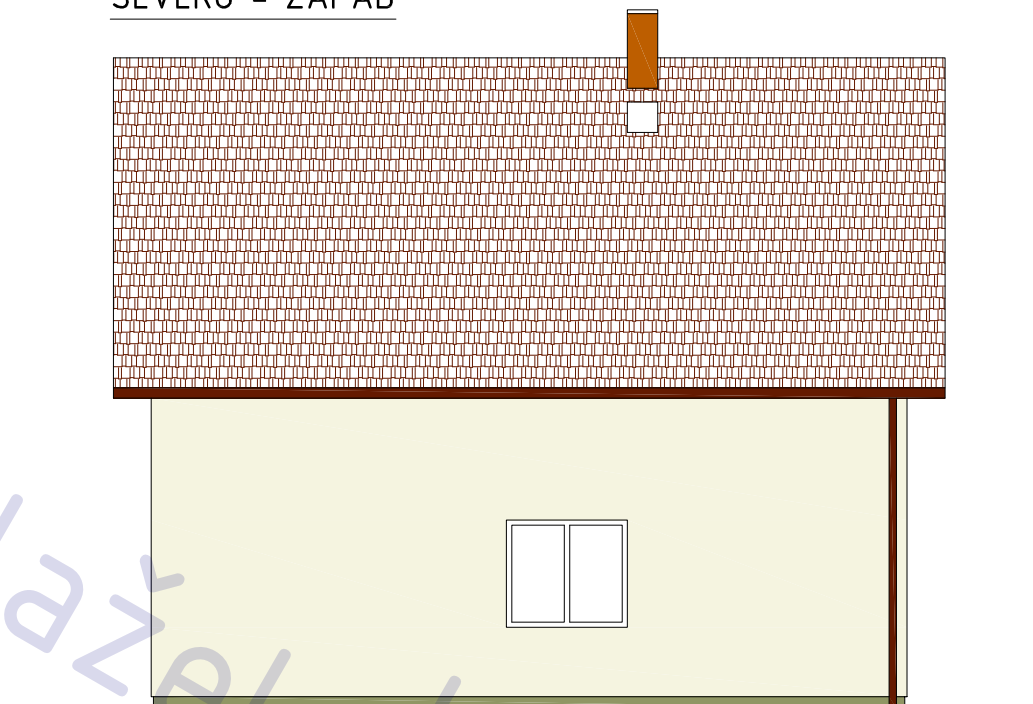

POHLED
SEVERO - VÝCHOD

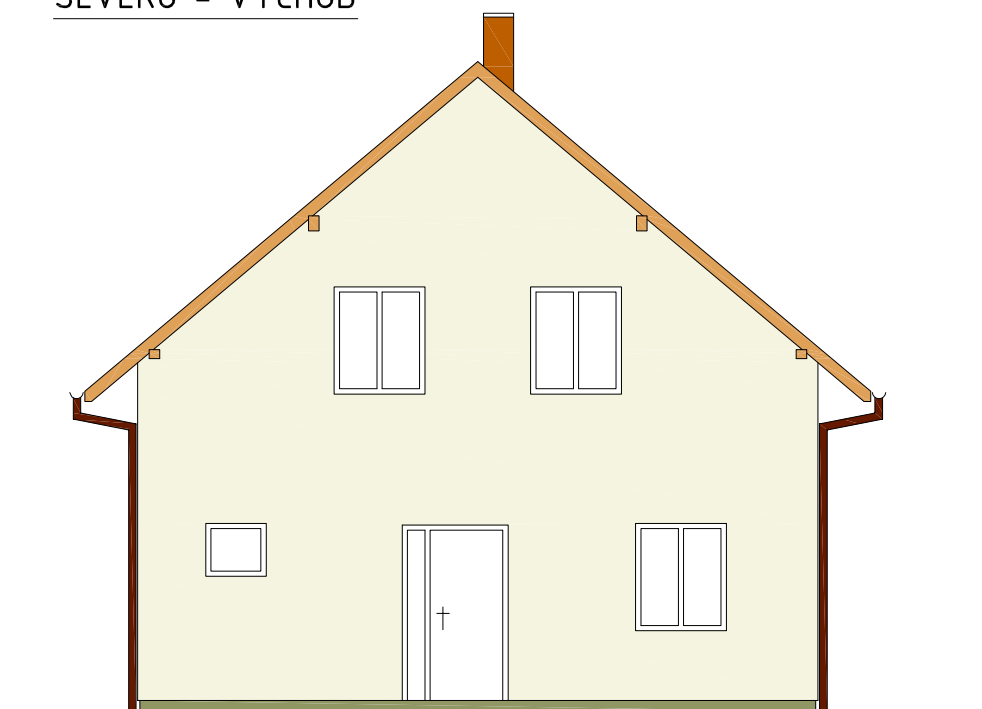

POHLED
JIHO - VÝCHOD

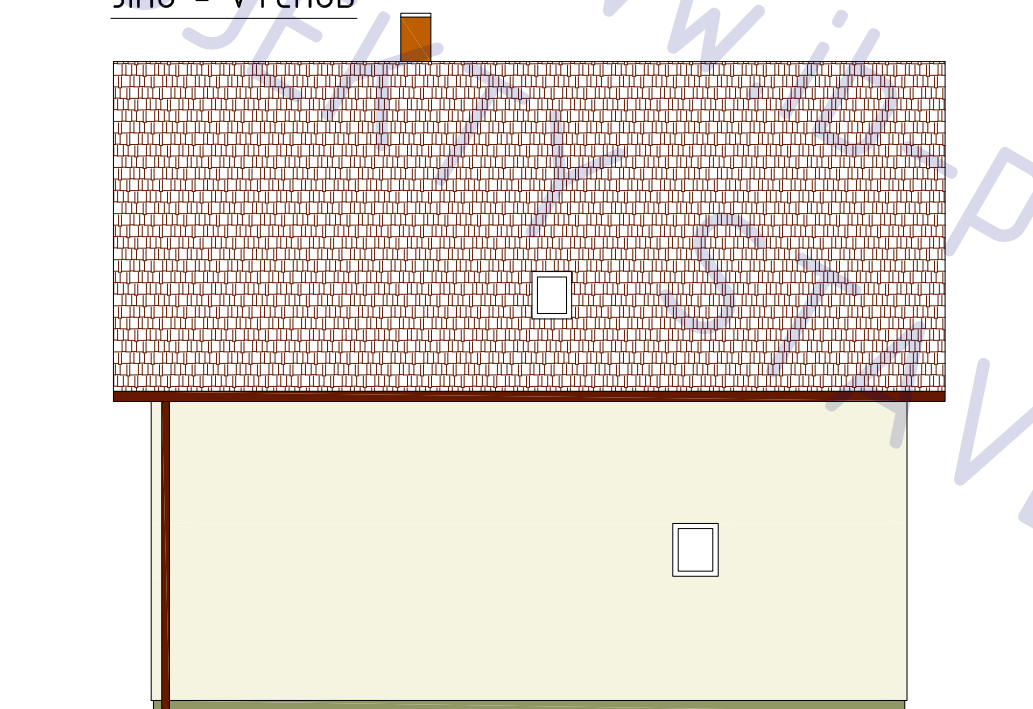

LEGENDA

ozn.	povrch	barva
1	fasáda RD, šlechtěná om.	bílo - šedá
2	sokl, omítka MARMORIT	světle hnědá
3	okna - plast nebo dřevo	bílá nebo přírodní
4	dřevěné prvky krovu	hnědá
5	klempířské prvky	hnědá
6	pálené tašky	červená / hnědá

RD Milovice, Topolová parcelsa 1401/52

adresa Topolová ul, Milovice (NB)

katastrální území a parcelní číslo

kú Benátecká Vrutice 602060, parcelsa1401/52

stavebník a vlastník
Minochkina Yulia
Rakouská 547
Milovice, Mladá
289 23

stupeň projektu projekt pro ohlášení stavby

část projektu část STAVEBNÍ

měřítko 1 : 100

datum 05.2012

projektant Ing. Jaroslav Illetško
Ing. Ivan Blažek
IČ: 76502104

vypracovali Ing. Ivan Blažek

název výkresu

POHLEDY

číslo výkresu A07

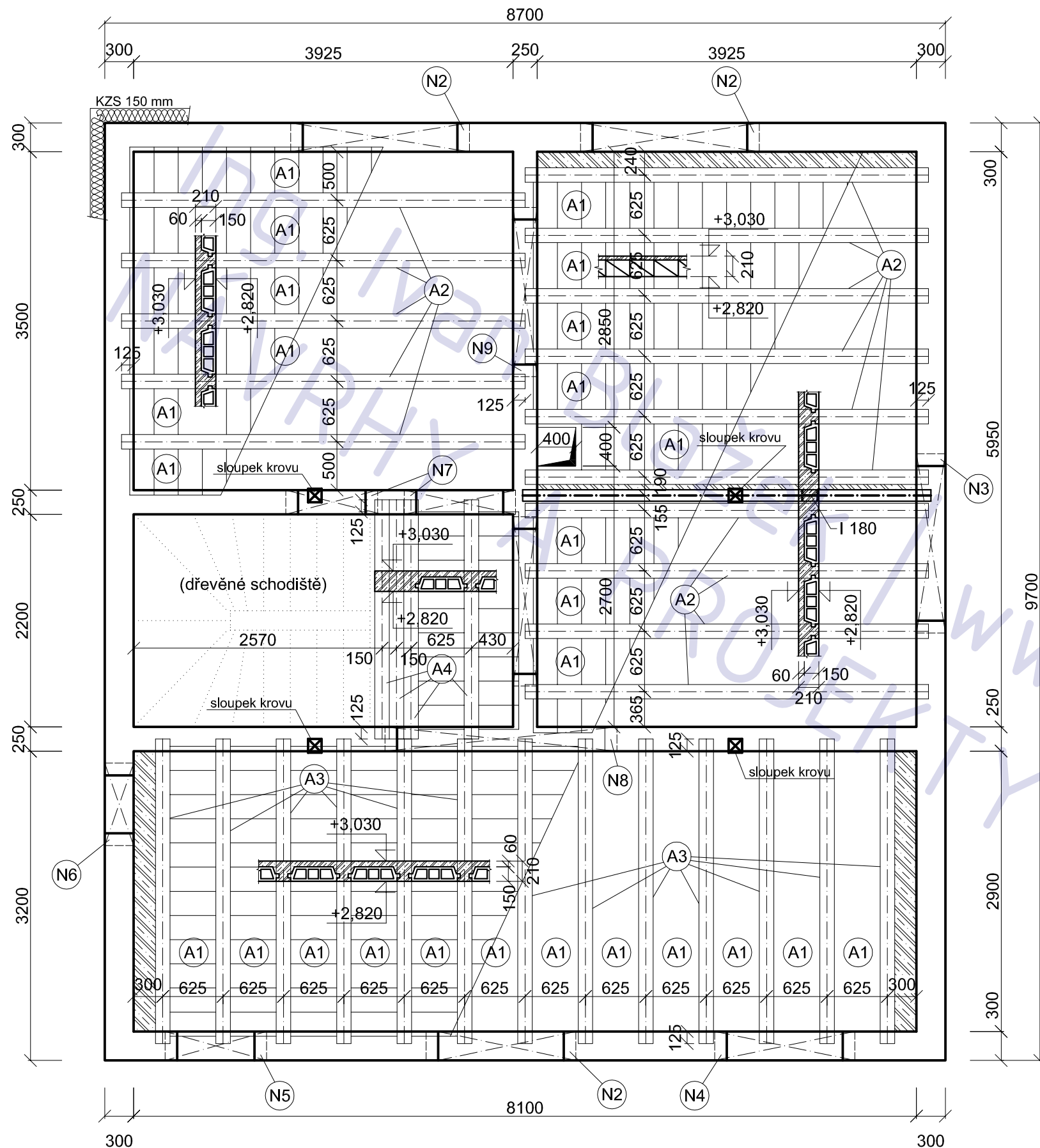

VÝPIS PRVKŮ

č.	název	rozměr	ks
A1	strop. vložka MIAKO 15 - 62,5	525/150/250	411
A2	strop. nosník POROTHERM POT	4250/105/135	15
A3	strop. nosník POROTHERM POT	3250/105/135	13
A4	strop. nosník POROTHERM POT	2500/105/135	4

POZNÁMKA

- věnce a dobetonávky z betonu C 20/25
- zmonolitňující deska z betonu C 20/25 + KARI Ø5 - 150/150

RD Milovice, Topolová parcely 1401/52

adresa Topolová ul, Milovice (NB)

katastrální území a parcelní číslo
kú Benátecká Vrutice 602060, parcela 1401/52

stavebník a vlastník
Minochkina Yulia
Rakouská 547
Milovice, Mladá
289 23

stupeň projektu
projekt pro ohlášení stavby

část projektu
část STATIKA

měřítko
1 : 50

datum
05.2012

projektant
Ing. Jaroslav Illetško
Ing. Ivan Blažek
IČ: 76502104

vypracovali
Ing. Ivan Blažek

název výkresu
STROP NAD 1.NP

číslo výkresu
S 02

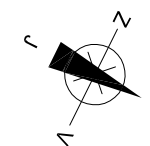

POZNÁMKA

tato dokumentace nenahrazuje prováděcí dokumentaci stavby

obvodová stěna nadzemní

S1	
in	omítka /15/
	POROTHERN 300 P+D /300/
ext	EPS 150 mm /150/
	tenkovrstvá omítka /15/

vodorovná část střechy

S4	
střecha	OSB desky /20/
	kleštiny 80/180 + min. vata /180/
	minerální vata 120 mm /120/
2.np	PE folie
	zavěšený SDK podhled 1 x GKF

podlaha na terénu

S5	
1.NP	ker. dlažba, lepidlo /12/
	EL. topné rohože ECOFLOOR /5/
	ANHYDRIT /43/
	podlahový EPS /120/
zemina	NP + BITALBIT S 35 /4/
	žb deska /100/
	hutněný makadam
	terén

šikmá střecha

S5	
ext	pálená střešní krytina
	latě 60/40
	kontralatě
	pojistná fólie
	krokve + min. vata 160 mm
in	rošt z CD profilů + min. vata 80 mm
	PE Folie
	SDK podhled 1 x GKF

podlaha 2.NP (strop nad 1.NP)

S3	
2.np	ker. dlažba, lepidlo /12/
	EL. topné rohože ECOFLOOR /5/
	ANHYDRIT /43/
	PE folie /0/
	STEPROCK /20/
1.NP	zmonolitnění betonem /60/
	vložky MIAKO 15 - 62,5/50 /150/
	SDK podhled

POZNÁMKA

zeleně vyznačené skladby tvoří obálku budovy a jsou tepelně - technicky posouzeny pro pENB

RD Milovice, Topolová parcela 1401/52

adresa Topolová ul, Milovice (NB)

katastrální území a parcelní číslo
kú Benátecká Vrutice 602060, parcela1401/52

stavebník a vlastník
Minochkina Yulia
Rakouská 547
Milovice, Mladá
289 23

stupeň projektu
projekt pro ohlášení stavby

část projektu
část STAVEBNÍ

měřítko
-

datum
05.2012

projektant
Ing. Jaroslav Illetško
Ing. Ivan Blažek
IČ: 76502104

vypracovali
Ing. Ivan Blažek

název výkresu
SKLADBY

číslo výkresu
S 08

POZNÁMKA

tato dokumentace nenahrazuje prováděcí dokumentaci stavby

ČÁST TZB

Novostavba RD Milovice (Nymburk)

Ing. Ivan Blážík / www.ib-projekt.cz
NÁVRHY A PROJEKTY STAVEB

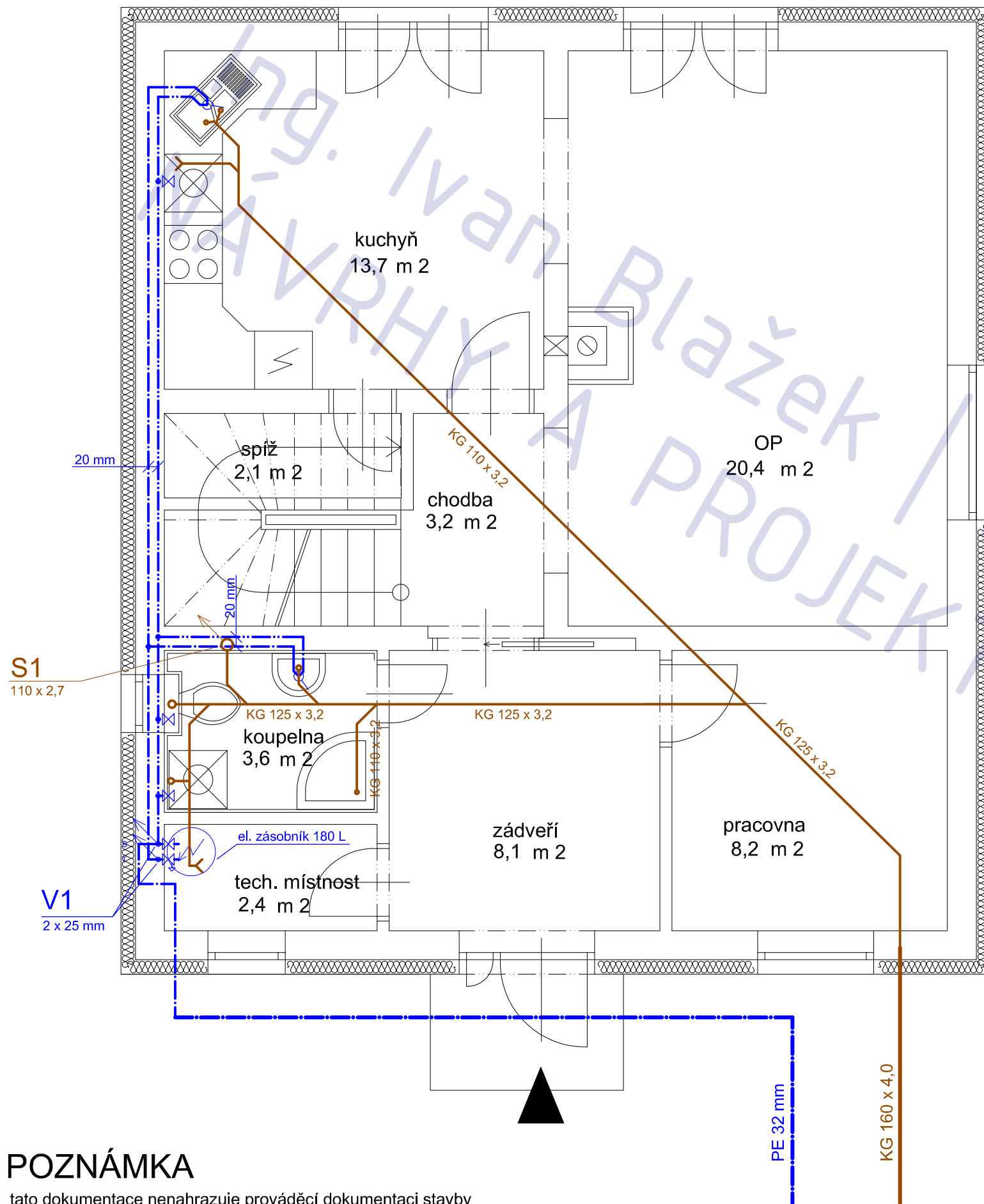

**RD Milovice, Topolová
parcels 1401/52**

adresa Topolová ul, Milovice (NB)

katastrální území a parcelní číslo
kú Benátecká Vrutice 602060, parcels1401/52

stavebník a vlastník
Minochkina Yulia
Rakouská 547
Milovice, Mladá
289 23

stupeň projektu
projekt pro ohlášení stavby

část projektu
část TZB

měřítko
1 : 50

datum
05.2012

projektant
Ing. Jaroslav Illetško
Ing. Ivan Blažek
IČ: 76502104

vypracovali
Ing. Ivan Blažek

název výkresu
kanalizace, voda - 1.NP

číslo výkresu
T02

POZNÁMKA

tato dokumentace nenahrazuje prováděcí dokumentaci stavby

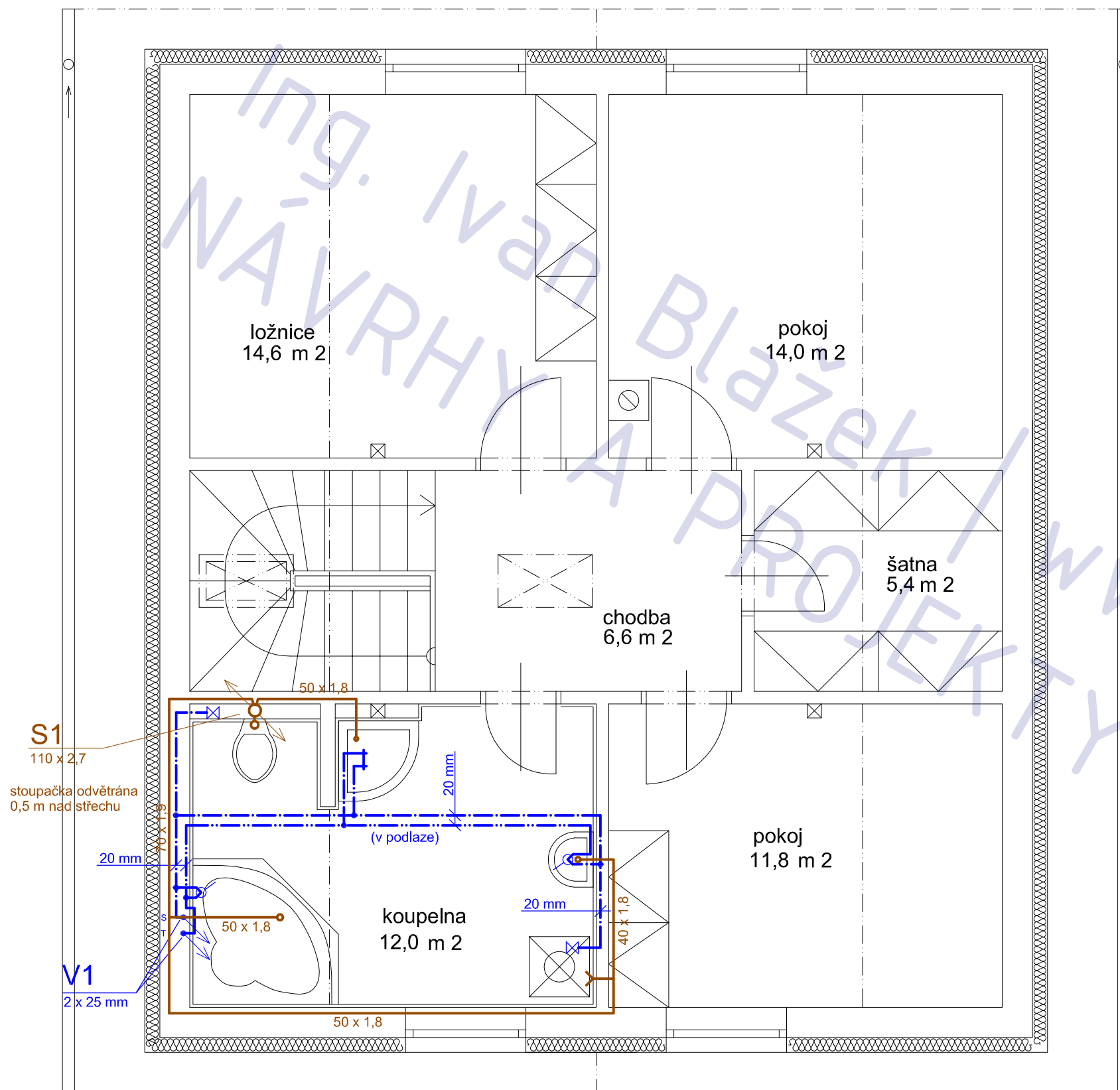

S1
110 x 2,7
stoupačka odvětrána
0,5 m nad střechem

V1
2 x 25 mm

POZNÁMKA

tato dokumentace nenahrazuje prováděcí dokumentaci stavby

RD Milovice, Topolová parcels 1401/52

adresa Topolová ul, Milovice (NB)

katastrální území a parcelní číslo
kú Benátecká Vrutice 602060, parcels 1401/52

stavebník a vlastník
Minochkina Yulia
Rakouská 547
Milovice, Mladá
289 23

stupeň projektu
projekt pro ohlášení stavby

část projektu
část TZB

měřítko
1 : 50

datum
05.2012

projektant
Ing. Jaroslav Illetško
Ing. Ivan Blažek
IČ: 76502104

vypracovali
Ing. Ivan Blažek

název výkresu
kanalizace, voda - 2.NP

číslo výkresu
T03

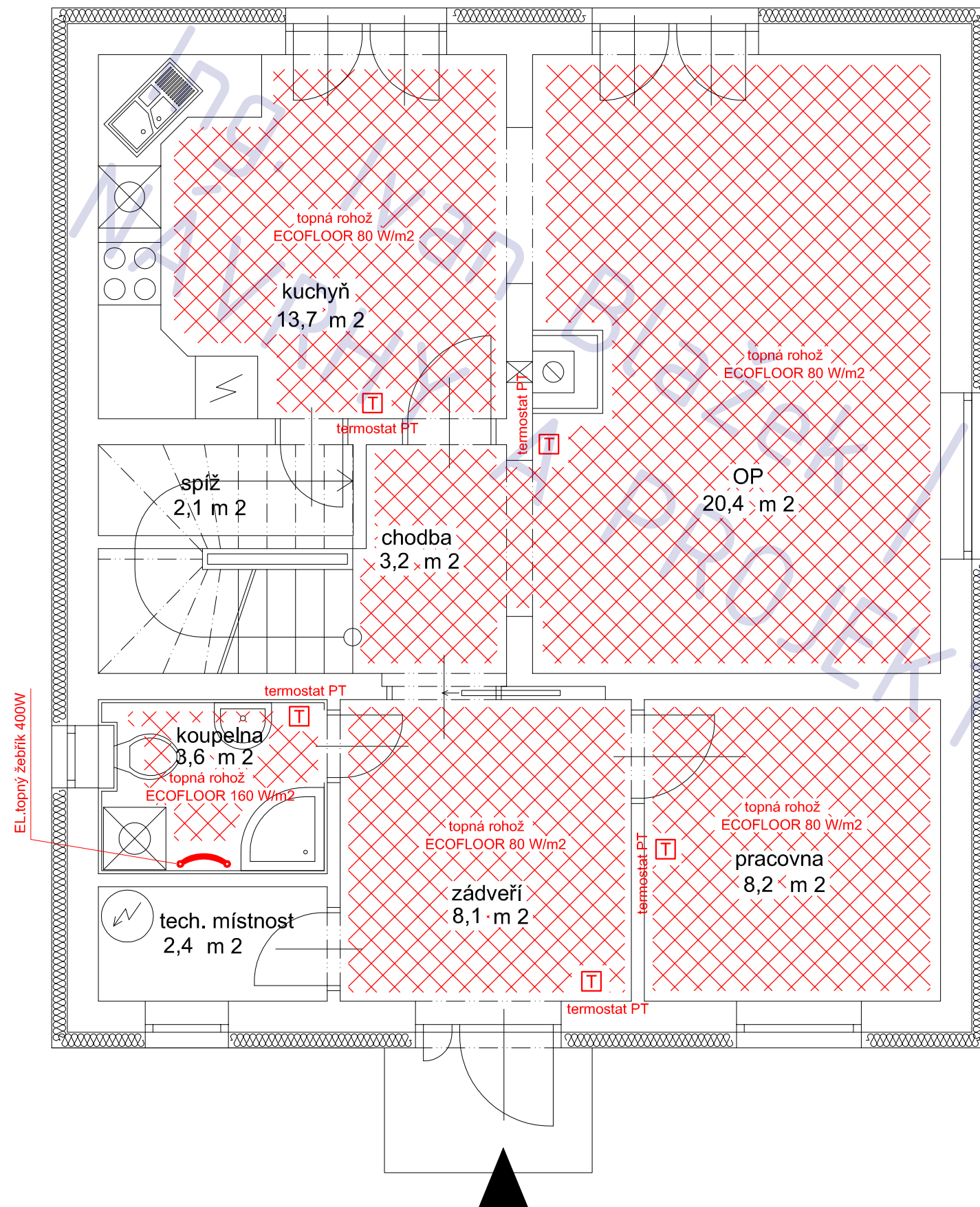

**RD Milovice, Topolová
parcels 1401/52**

adresa Topolová ul, Milovice (NB)
 katastrální území a parcelní číslo kú Benátecká Vrutice 602060, parcels1401/52
 stavebník a vlastník Minochkina Yulia
 Rakouská 547
 Milovice, Mladá 289 23

stupeň projektu projekt pro ohlášení stavby

část projektu část TZB

měřítko 1 : 50

datum 05.2012

projektant Ing. Jaroslav Illetško
 Ing. Ivan Blažek
 IČ: 76502104

vypracovali Ing. Ivan Blažek

název výkresu **vytápění - 1.NP**

číslo výkresu **T04**

POZNÁMKA

tato dokumentace nenahrazuje prováděcí dokumentaci stavby

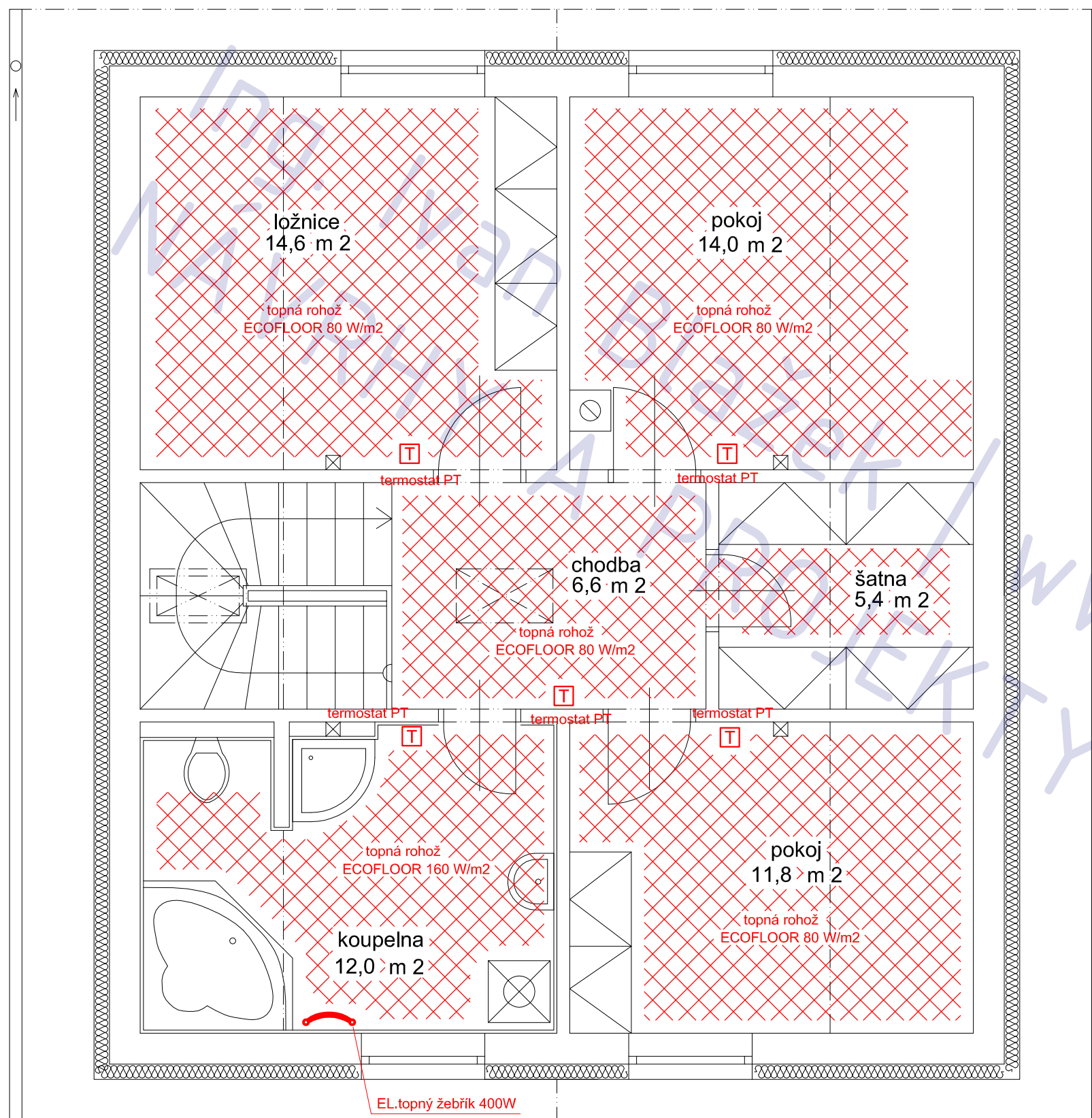

RD Milovice, Topolová parcels 1401/52

adresa Topolová ul, Milovice (NB)

katastrální území a parcelní číslo
kú Benátecká Vrutice 602060, parcels 1401/52

stavebník a vlastník
Minochkina Yulia
Rakouská 547
Milovice, Mladá
289 23

stupeň projektu
projekt pro ohlášení stavby

část projektu
část TZB

měřítko
1 : 50

datum
05.2012

projektant
Ing. Jaroslav Illetško
Ing. Ivan Blažek
IČ: 76502104

vypracovali
Ing. Ivan Blažek

název výkresu
vytápění - 2.NP

číslo výkresu
T05

POZNÁMKA

tato dokumentace nenahrazuje prováděcí dokumentaci stavby

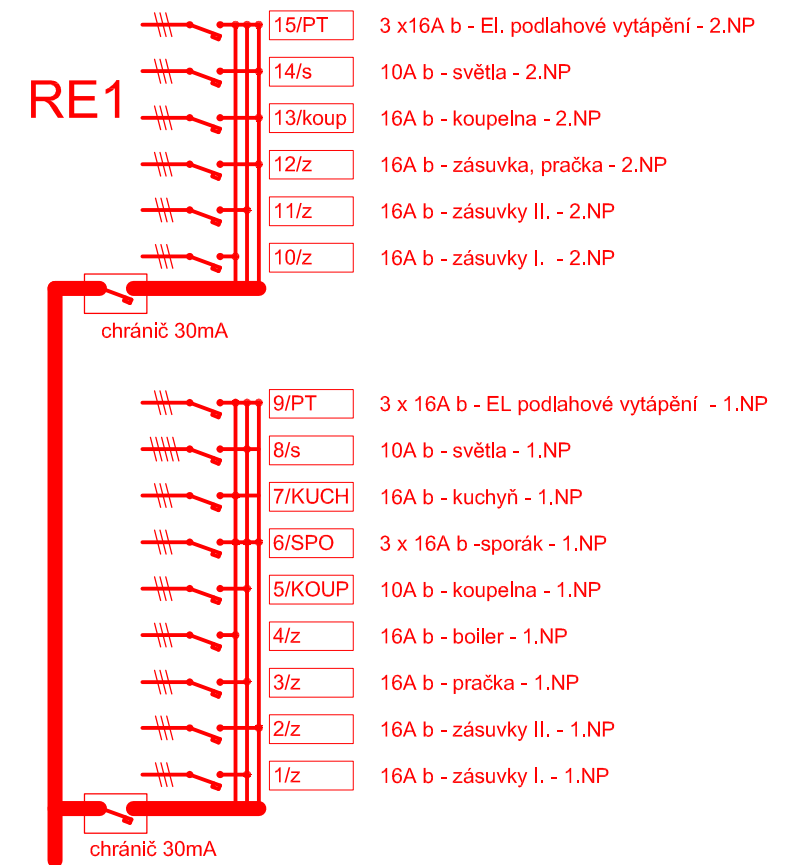
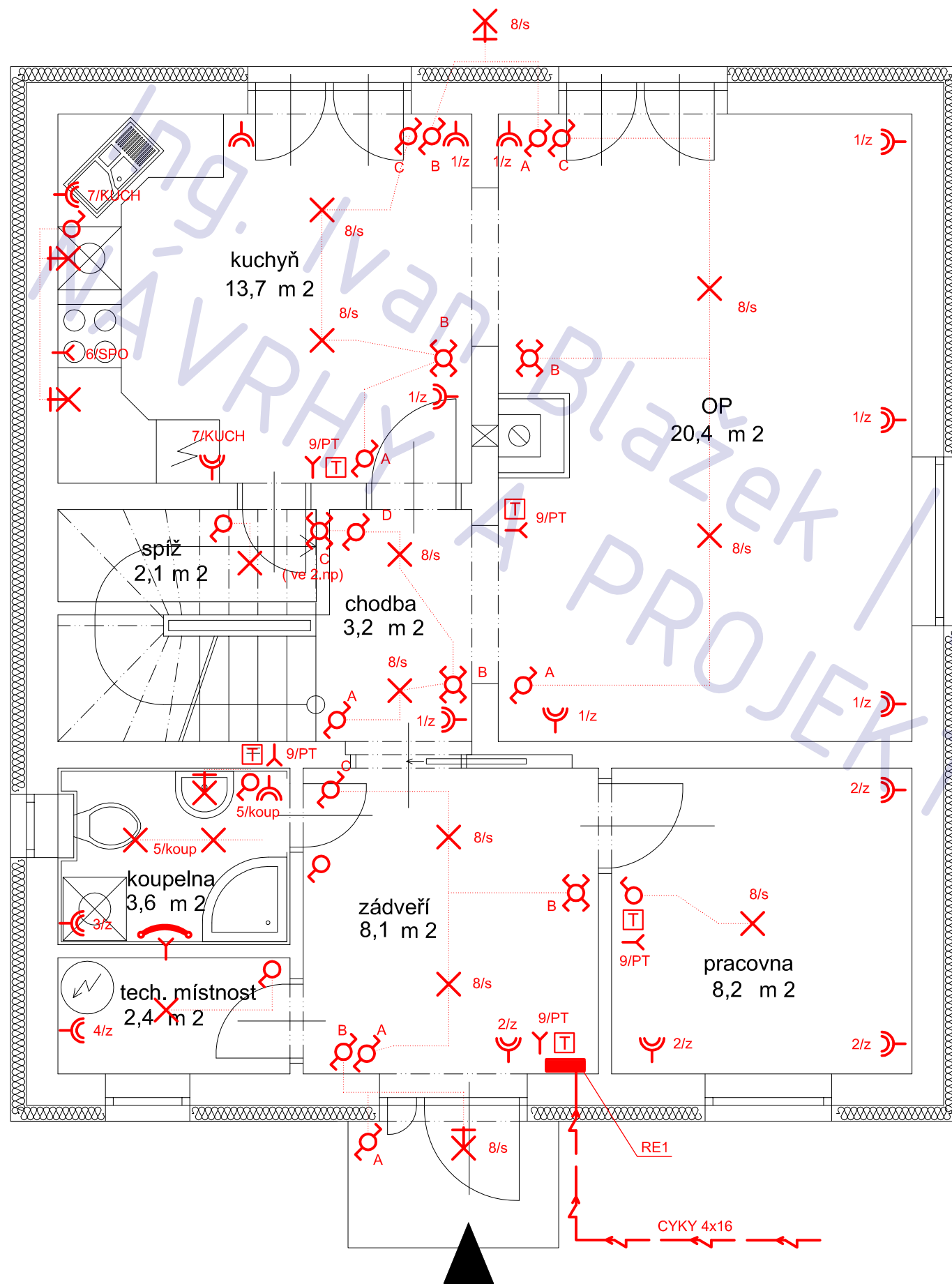

RD Milovice, Topolová parcela 1401/52

adresa Topolová ul, Milovice (NB)

katastrální území a parcelní číslo
kú Benátecká Vrutice 602060, parcela 1401/52

stavebník a vlastník
Minochkina Yulia
Rakouská 547
Milovice, Mladá
289 23

stupeň projektu
projekt pro ohlášení stavby

část projektu
část TZB

měřítko
1 : 50

datum
05.2012

projektant
Ing. Jaroslav Illetško
Ing. Ivan Blažek
IČ: 76502104

vypracovali
Ing. Ivan Blažek

název výkresu
ELEKTRO - 1.NP

číslo výkresu
T06

POZNÁMKA

tato dokumentace nenahrazuje prováděcí dokumentaci stavby

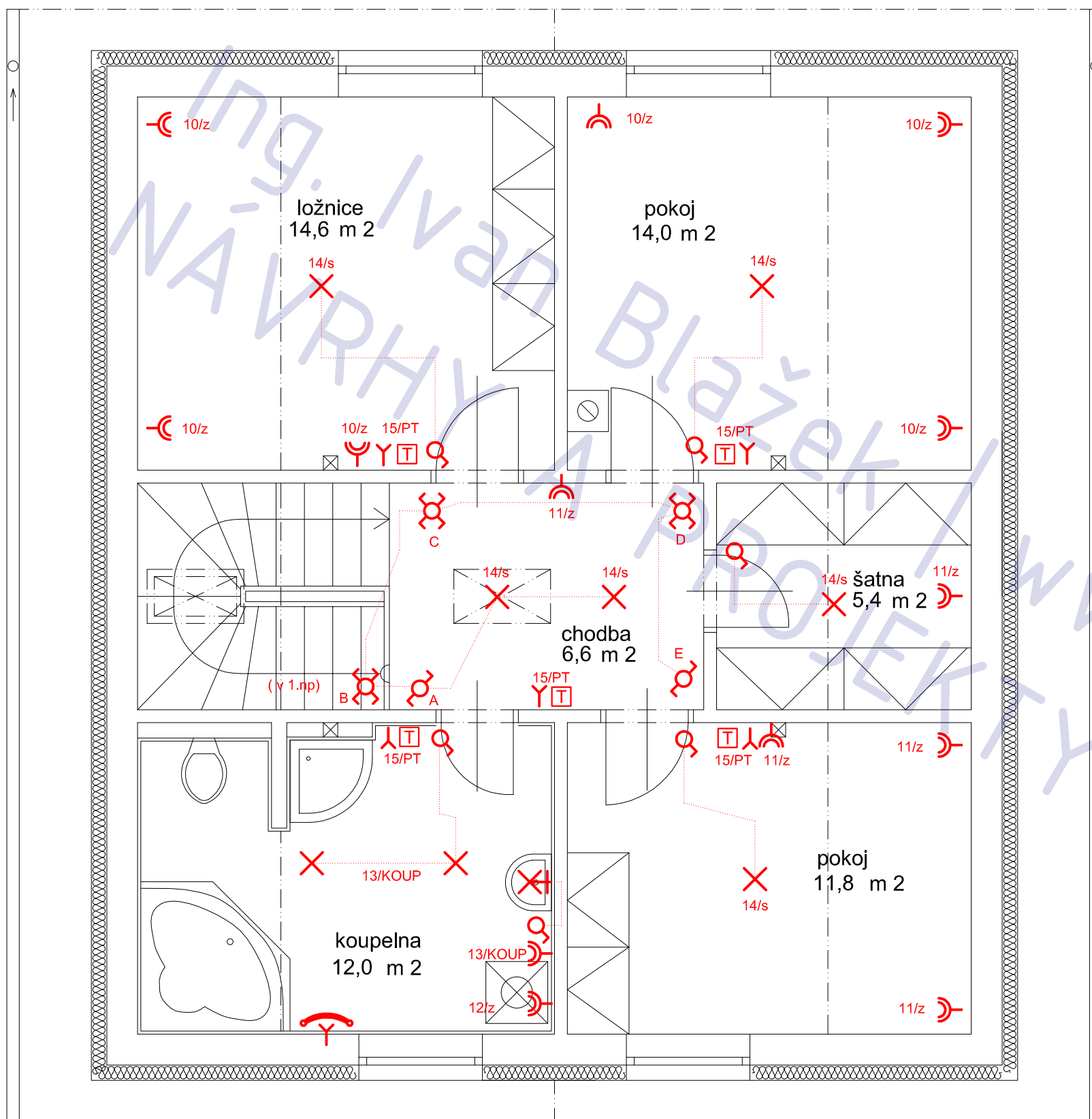

**RD Milovice, Topolová
parcels 1401/52**

adresa Topolová ul, Milovice (NB)

katastrální území a parcelní číslo
kú Benátecká Vrutice 602060, parcels 1401/52

stavebník a vlastník
Minochkina Yulia
Rakouská 547
Milovice, Mladá
289 23

stupeň projektu
projekt pro ohlášení stavby

část projektu
část TZB

měřítko
1 : 50

datum
05.2012

projektant
Ing. Jaroslav Illetško
Ing. Ivan Blažek
IČ: 76502104

vypracovali
Ing. Ivan Blažek

název výkresu
ELEKTRO - 2.NP

číslo výkresu
T07

POZNÁMKA

tato dokumentace nenahrazuje prováděcí dokumentaci stavby