

LEGENDA

- ① elektroměrný pilíř
- ② HUP, plynoměr
- ③ studna - vrt Ø 150 mm (poloha může být jiná !)
- ④ splašková jímka
- ⑤ nádrž na dešťovou vodu + drain
- ⑥ vsakovací objekt

výměra parcely 257/8	1023 m ²
zastavěná plocha RD vč. teras	203 m ²
zpevněné plochy = zám. dlažba	19,6 m ²
zatravnovací dlažba (není zast. plocha !)	71 m ²
celkem zastavěno	222,6 m ²
celkem zastavěno - procentuelně	21,7 %

RD Nupaky, parc. 257/8

adresa	Nupaky
katastrální území a parcelní číslo	kú Nupaky, parcela 257/8
stavebník a vlastník	Robert Stibal Nupaky130 251 130
stupeň projektu	projekt pro stavební řízení
část projektu	stavební část
měřítko	1 : 250
datum	07. 2011
projektant	Ing. Jaroslav Illetško Ing. Ivan Blažek IČ: 76502104
vypracovali	Ing. Ivan Blažek

název výkresu **situace**
číslo výkresu **C02**



- zpevněné plochy - zámková dlažba
- zpevněné plochy - zatrav. tvárnice
- plot s dřevěnou výplní na kam. podezdívce
- pletivový plot
- elektro
- plyn
- voda
- kanalizace splašková
- kanalizace dešťová

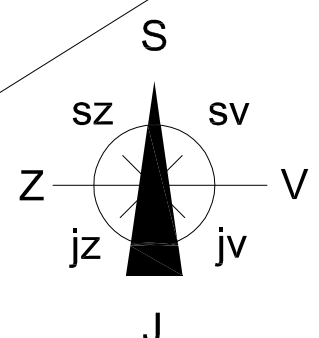

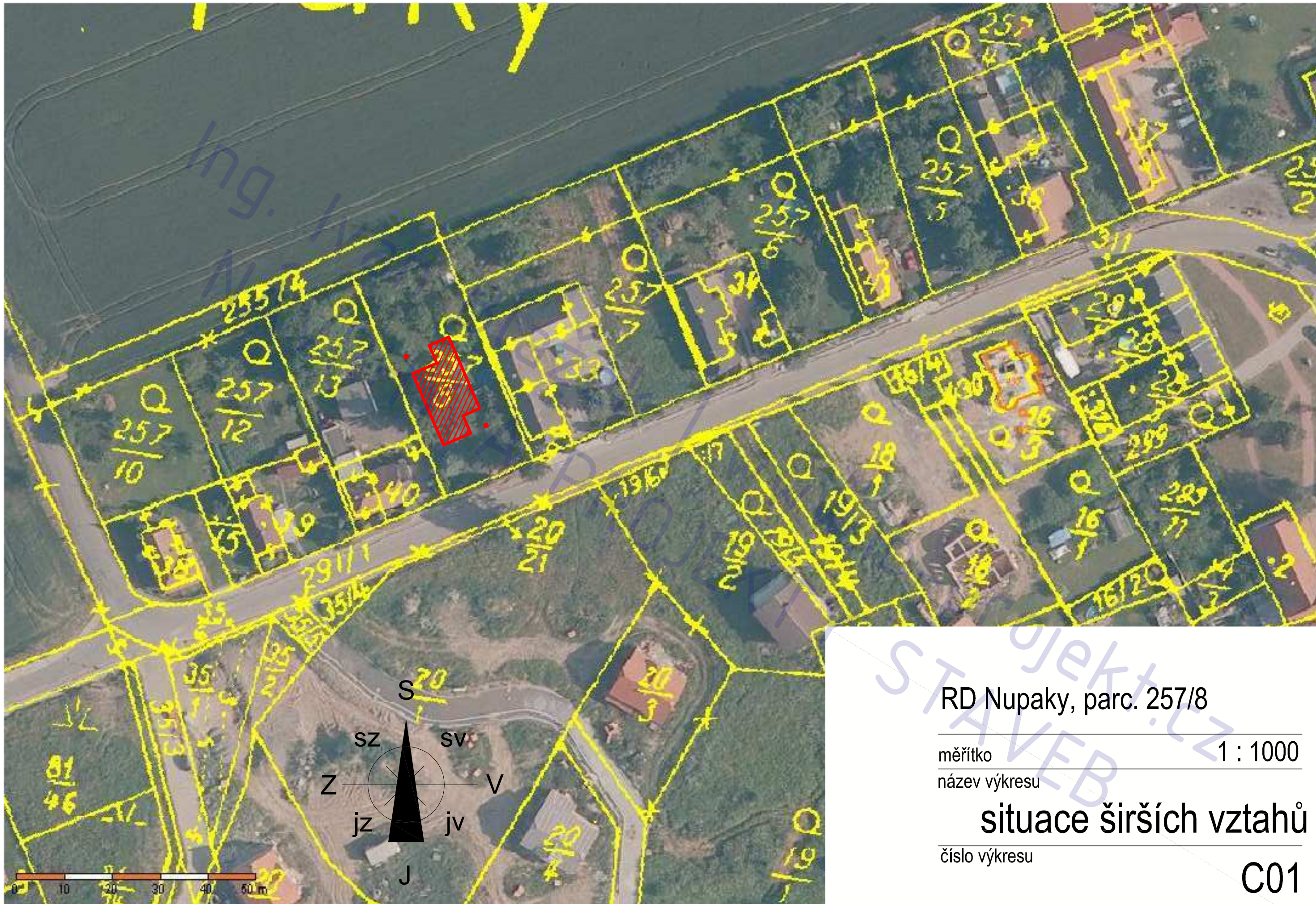

RD Nupaky, parc. 257/8

měřítko

1 : 1000

název výkresu

situace širších vztahů

číslo výkresu

C01

STAVEBNÍ ČÁST

Novostavba RD Nupaky (Praha Východ)

Ing. Iva Březek / www.ib-projekt.cz
NÁVRHY A PROJEKTY STAVEB

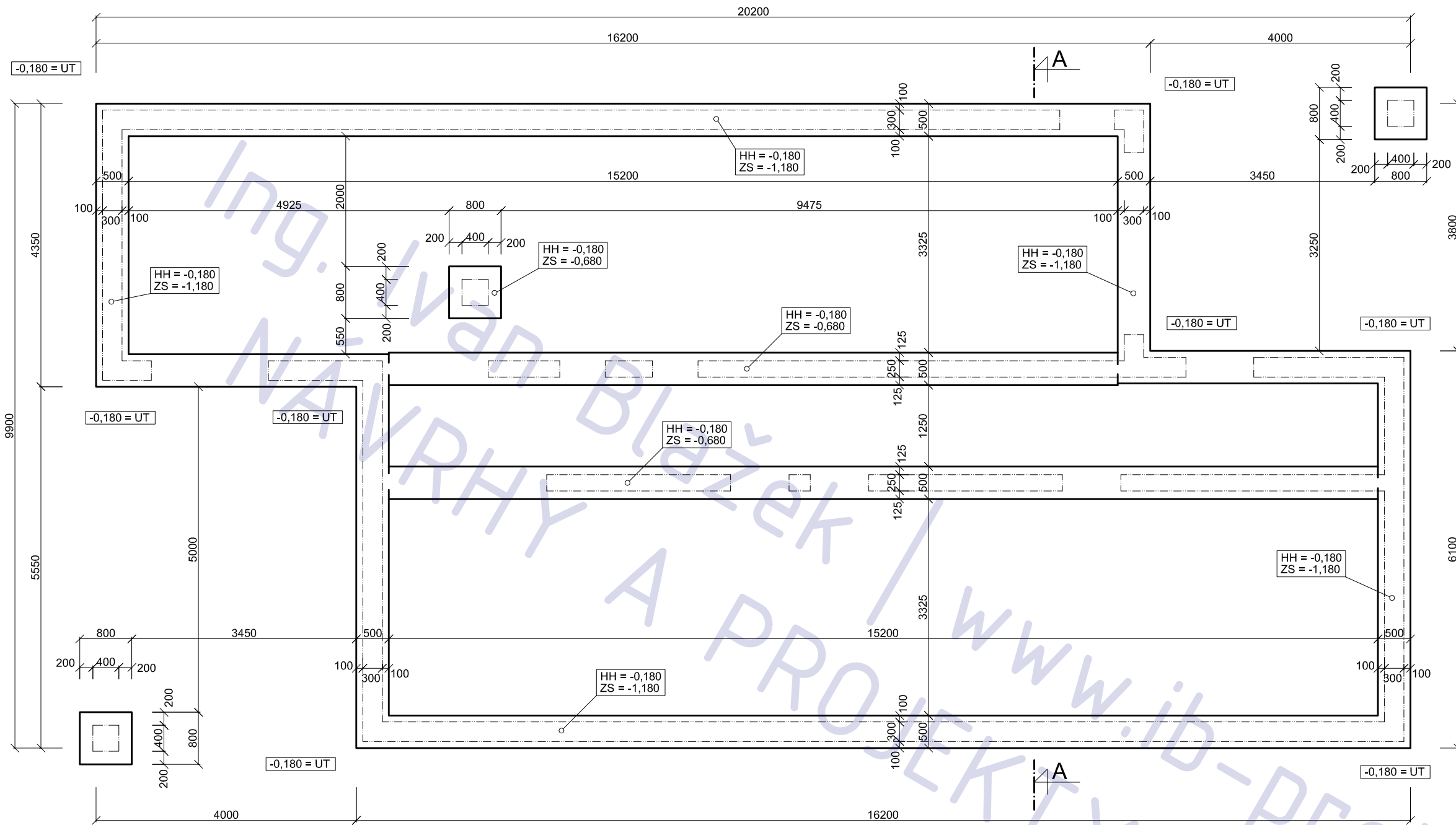

ŘEZ A-A

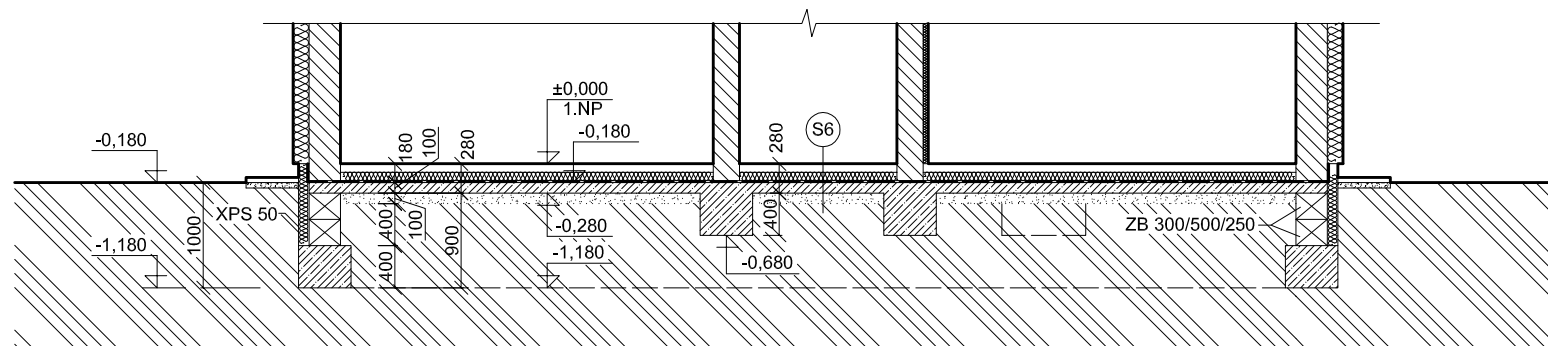

POZNÁMKA

- beton pasů a desky C10/16
- skladba spodní stavby viz výkres A08
- polohy vstupů viz výkresy TZB

tato dokumentace nenahrazuje prováděcí dokumentaci stavby

RD Nupaky, parc. 257/8

adresa Nupaky

katastrální území a parcelní číslo kú Nupaky, parcela 257/8

stavebník a vlastník Robert Stíbal
Nupaky130
251 130

stupeň projektu projekt pro stavební řízení

část projektu stavební část

měřítko 1 : 50

datum 07. 2011

projektant Ing. Jaroslav Illetško
Ing. Ivan Blažek
IČ: 76502104

vypracovali Ing. Ivan Blažek

název výkresu ZÁKLADY

číslo výkresu A01

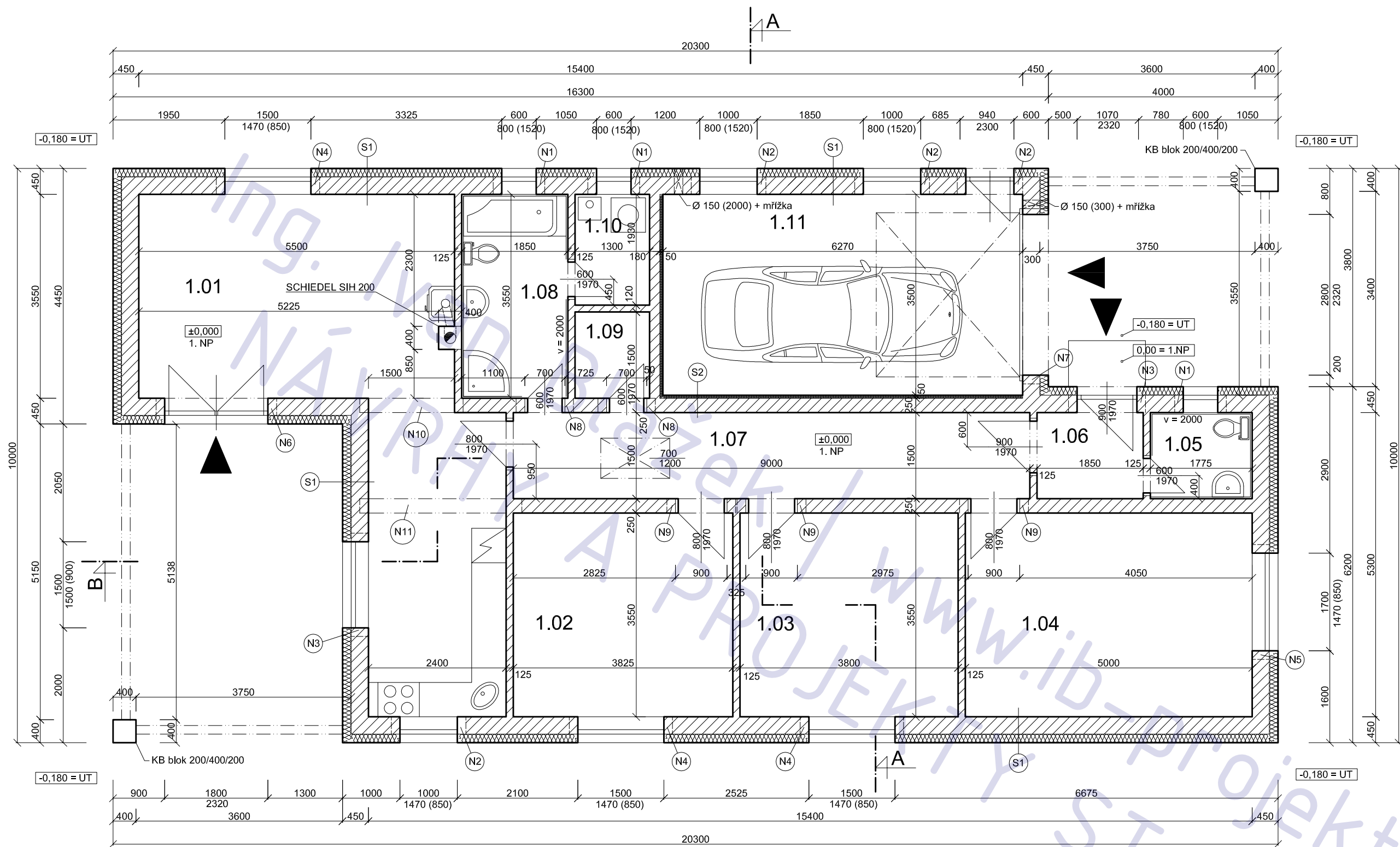

RD Nupaky, parc. 257/8

adresa Nupaky

katastrální území a parcelní číslo kú Nupaky, parcela 257/8

stavebník a vlastník Robert Stíbal
Nupaky 130
251 130

stupeň projektu projekt pro stavební řízení

část projektu stavební část

měřítko 1 : 50

datum 07. 2011

projektant Ing. Jaroslav Illetško
Ing. Ivan Blažek
IČ: 76502104

vypracovali Ing. Ivan Blažek

název výkresu 1.NP

číslo výkresu A02

LEGENDA MÍSTNOSTÍ

ozn.	účel	podlaha	
		m 2	povrch
1.01	OP / jídelna / kk	32,6	ker.dlažba
1.02	dětský pokoj 1	14,4	ker.dlažba
1.03	dětský pokoj 2	13,5	ker.dlažba
1.04	ložnice	18,0	ker.dlažba
1.05	WC	2,7	ker.dlažba
1.06	zádveř	2,8	ker.dlažba
1.07	chodba	13,3	ker.dlažba
1.08	koupelna	6,5	ker.dlažba
1.09	komora	1,9	ker.dlažba
1.10	tech. místnost	2,5	ker.dlažba
1.11	garáž	22	epox. stěrka

NADPRAŽÍ OTVORŮ

ozn.	světlost	tl. zdi	překlad
N1	600	300	4 x překlad POROTHERM 7 - 1000 mm
N2	1000	300	4 x překlad POROTHERM 7 - 1250 mm
N3	1100	300	4 x překlad POROTHERM 7 - 1500 mm
N4	1500	300	4 x překlad POROTHERM 7 - 1750 mm
N5	1700	300	4 x překlad POROTHERM 7 - 2000 mm
N6	1800	300	4 x překlad POROTHERM 7 - 2250 mm
N7	2800	300	4 x překlad POROTHERM 7 - 3250 mm
N8	700	250	3 x překlad POROTHERM 7 - 1000 mm
N9	900	250	3 x překlad POROTHERM 7 - 1250 mm
N10	1500	250	3 x překlad POROTHERM 7 - 2250 mm
N11	2400	250	3 x překlad POROTHERM 7 - 2750 mm

(nadpraží otvorů v příčkách - plochý překlad POROTHERM 115)

LEGENDA MATERIÁLU

125		příčkovky POROTHERM 11,5 P+D , 115/497/238 , MVC 2,5
250		bloky POROTHERM 24 P+D , 240/238/238 , MVC 2,5
300		bloky POROTHERM 30 P+D , 300/238/238 , MVC 2,5

POZNÁMKA

tato dokumentace nenahrazuje prováděcí dokumentaci stavby

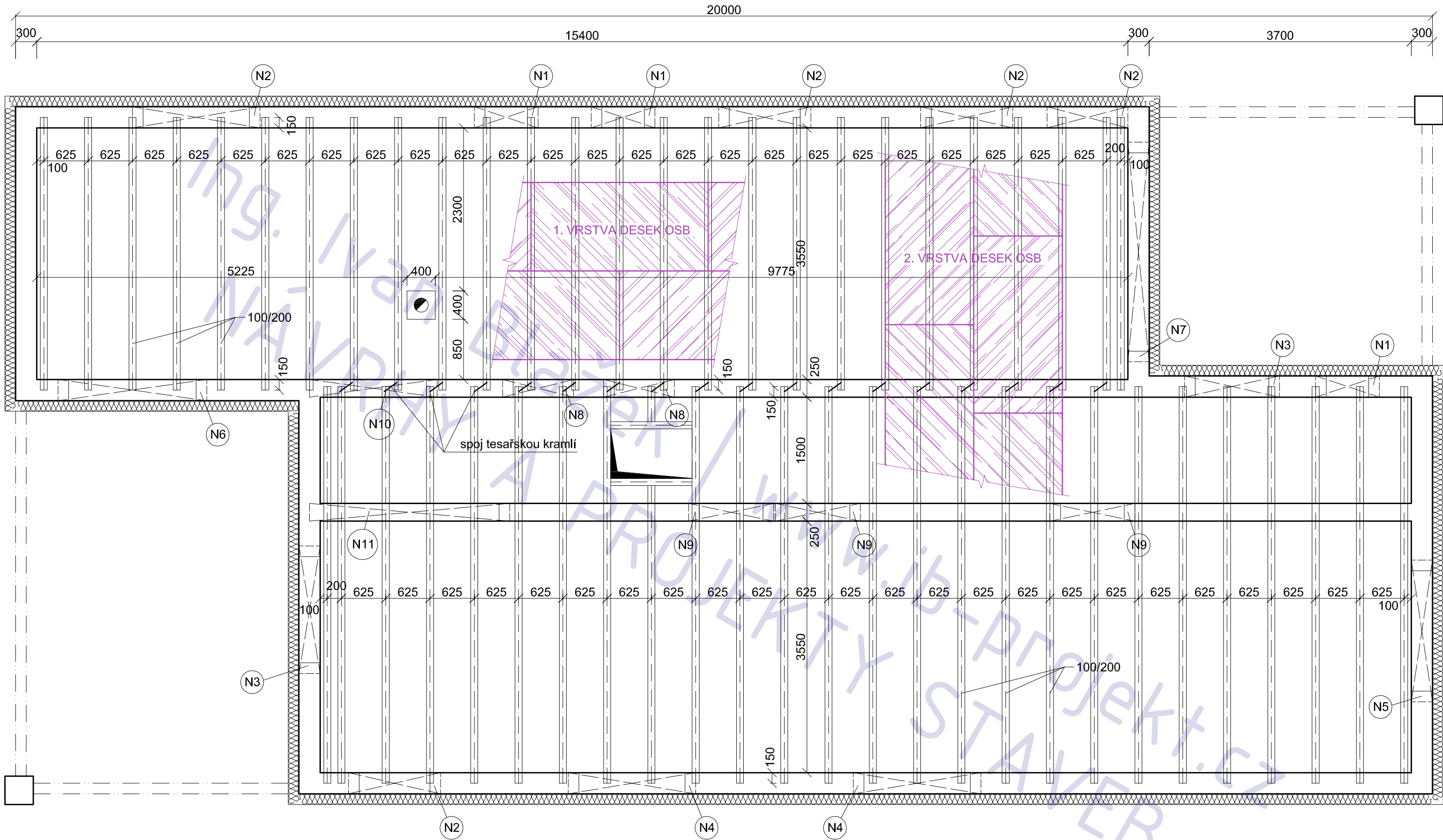

nadpraží otvorů N1 - N11 viz výkres A02

RD Nupaky, parc. 257/8

měřítko

1 : 50

název výkresu

strop nad 1.NP

číslo výkresu

A03

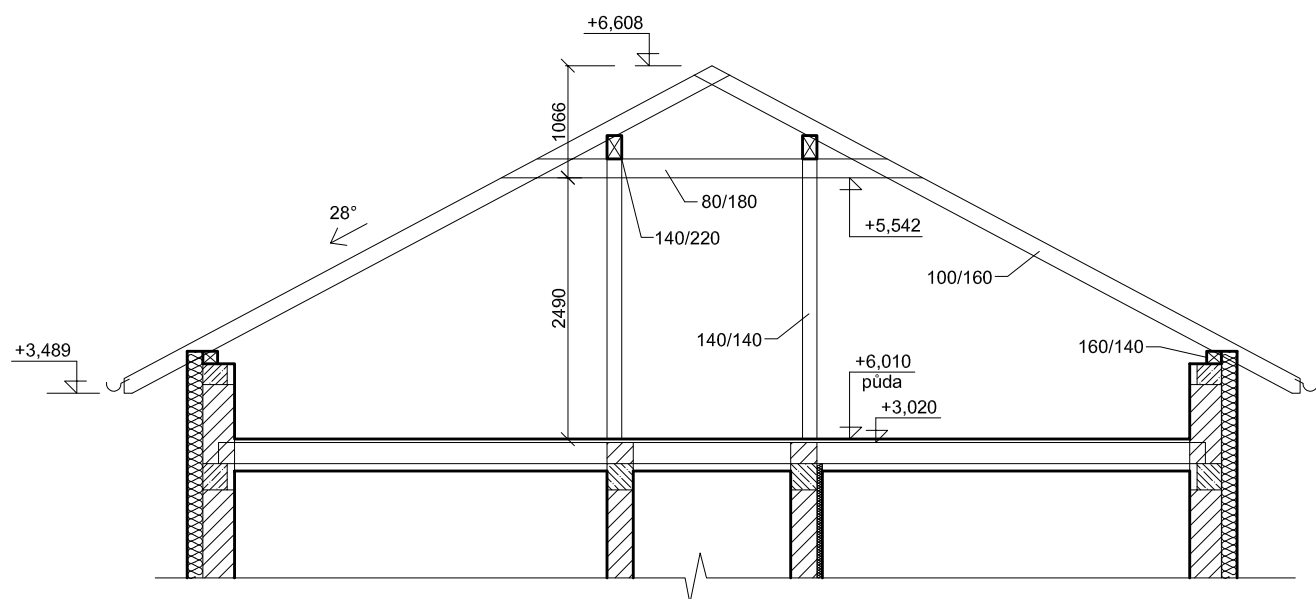
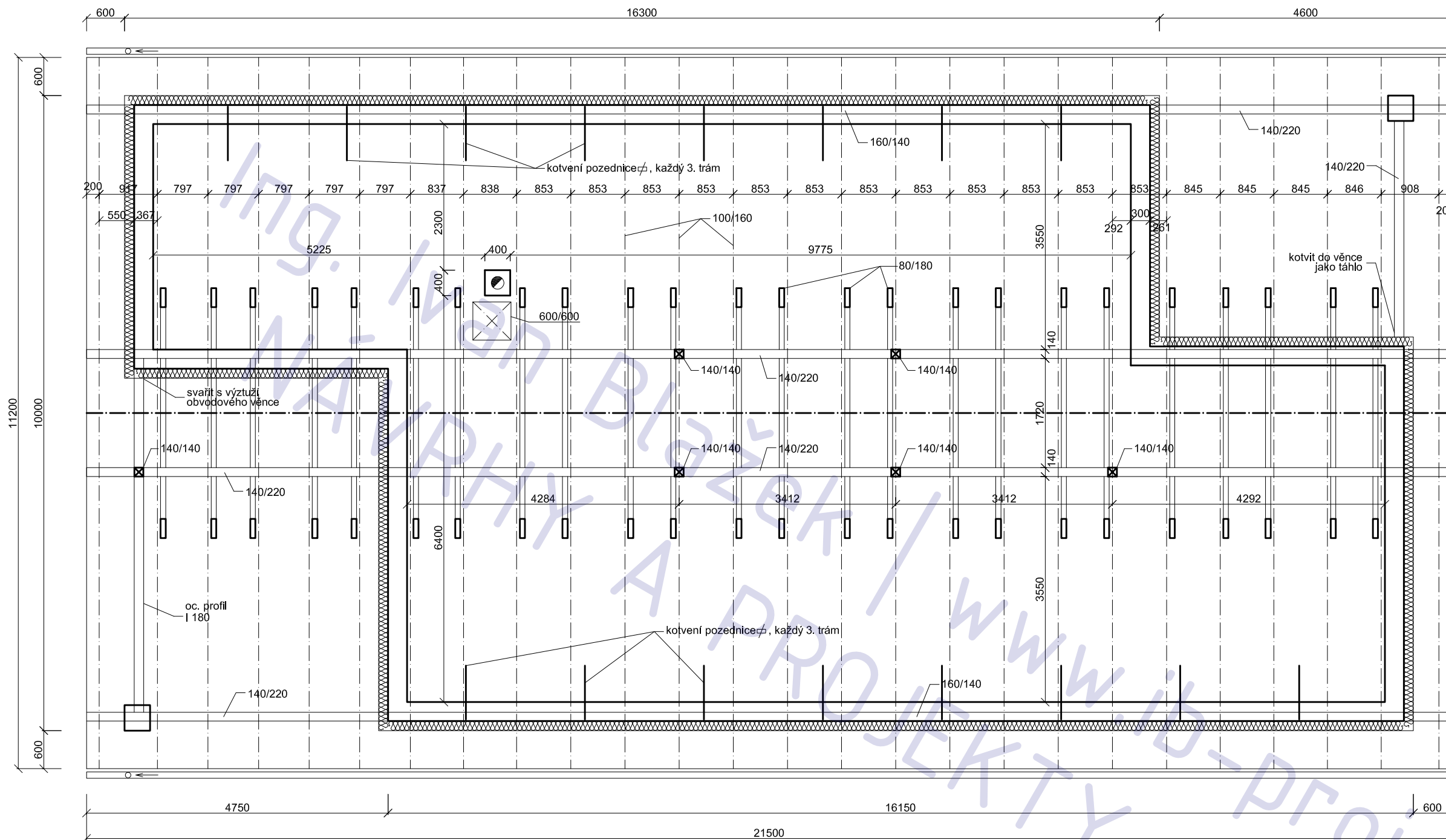

POZNÁMKA

- sklon střechy 28°
- řezivo S1
- skladba střešního pláště viz výkres A08

tato dokumentace nenahrazuje prováděcí dokumentaci stavby

RD Nupaky, parc. 257/8

adresa Nupaky

katastrální území a parcelní číslo
kú Nupaky, parcela 257/8

stavebník a vlastník
Robert Stíbal
Nupaky 130
251 130

stupeň projektu
projekt pro stavební řízení

část projektu
stavební část

měřítko
1 : 50

datum
07. 2011

projektant
Ing. Jaroslav Illetško
Ing. Ivan Blažek
IČ: 76502104

vypracovali
Ing. Ivan Blažek

název výkresu
KROV

číslo výkresu
A04

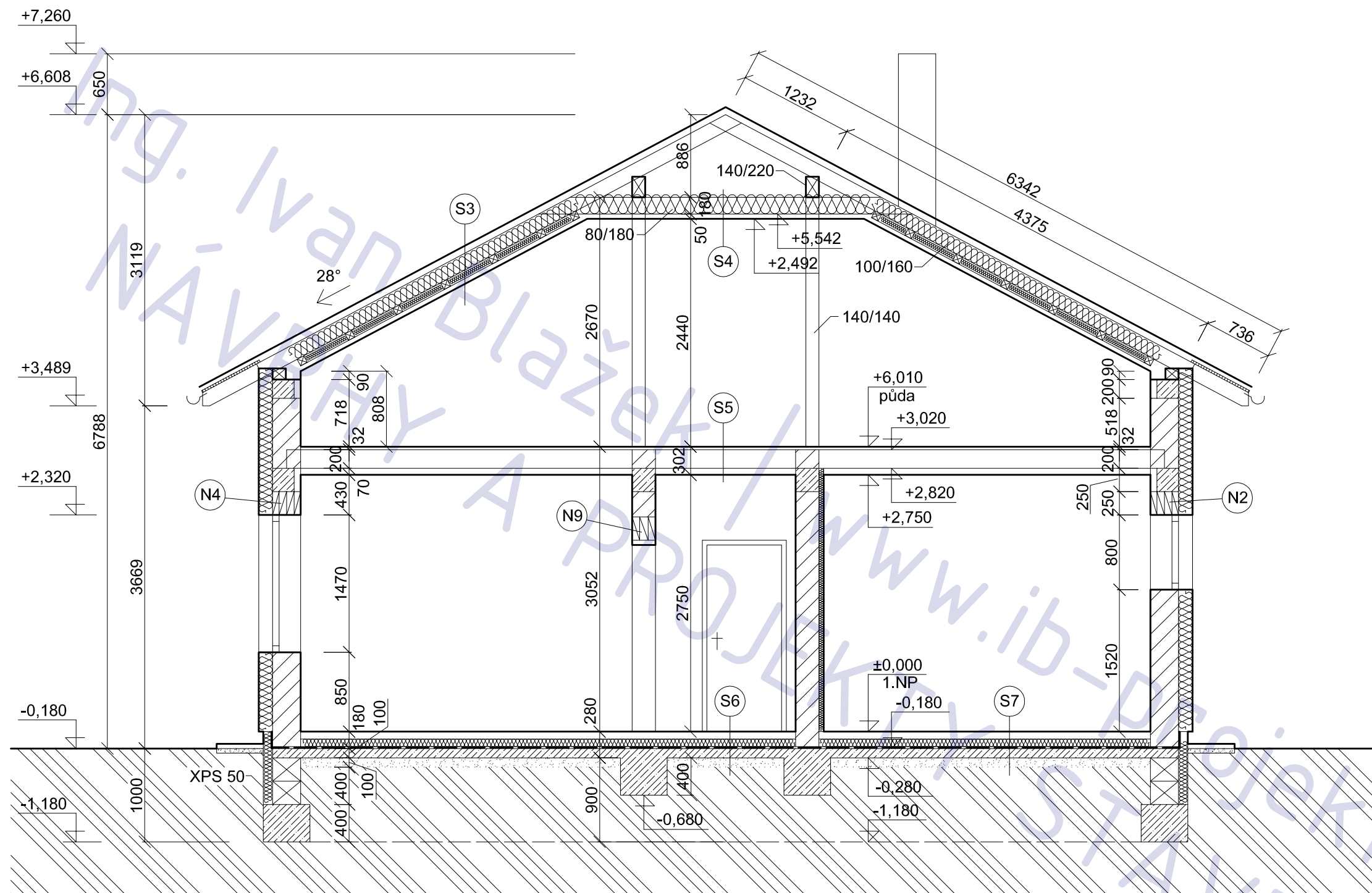

LEGENDA MATERIÁLU

125		příčkovky POROTHERM 11,5 P+D , 115/497/238 , MVC 2,5
250		bloky POROTHERM 24 P+D , 240/238/238 , MVC 2,5
300		bloky POROTHERM 30 P+D , 300/238/238 , MVC 2,5

POZNÁMKA

tato dokumentace nenahrazuje prováděcí dokumentaci stavby

RD Nupaky, parc. 257/8

měřítko

1 : 50

název výkresu



ŘEZ A-A

číslo výkresu

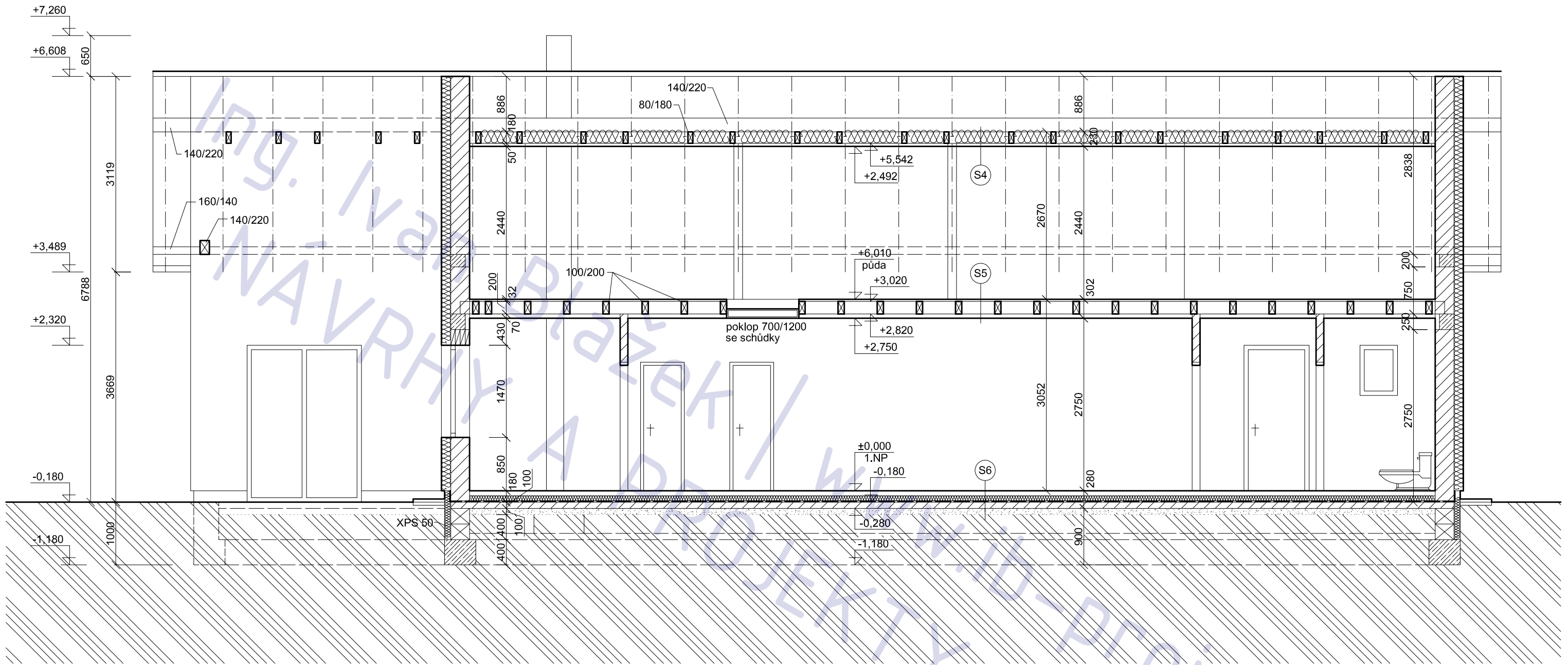
A05

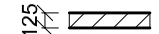

LEGENDA MATERIÁLU

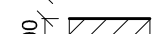
- 
příčkovky POROTHERM 11,5 P+D , 115/497/238 , MVC 2,5
- 
bloky POROTHERM 24 P+D , 240/238/238 , MVC 2,5
- 
bloky POROTHERM 30 P+D , 300/238/238 , MVC 2,5

POZNÁMKA

tato dokumentace nenahrazuje prováděcí dokumentaci stavby

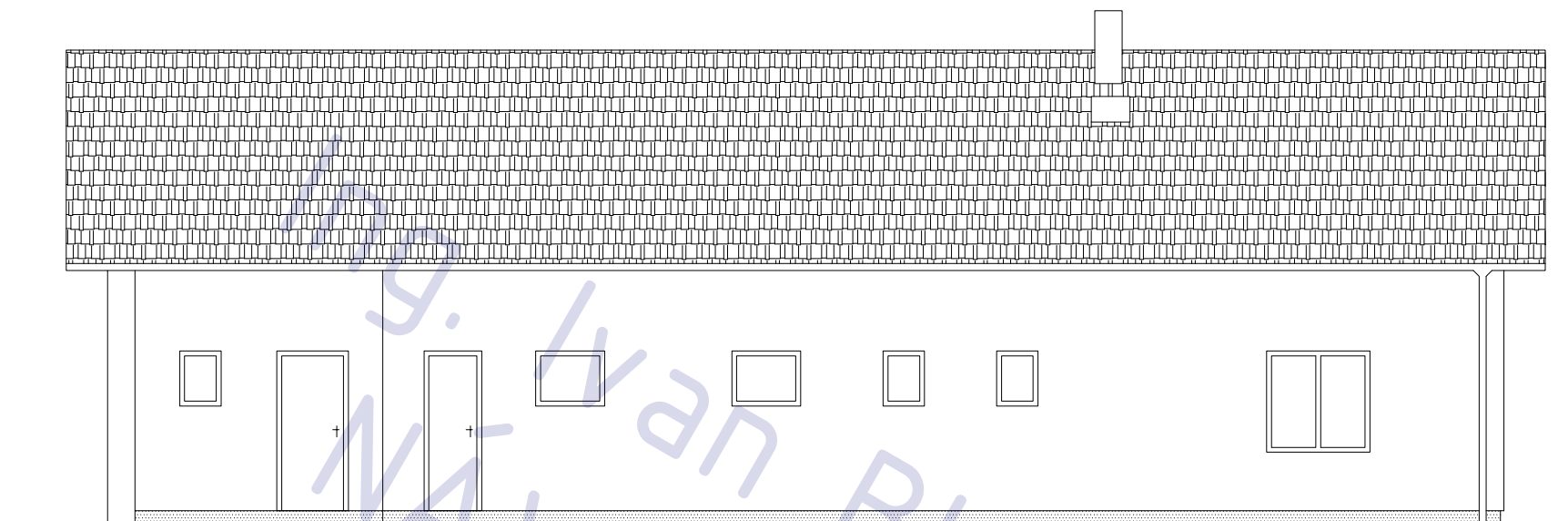

POHLED SEVERO - VÝCHOD

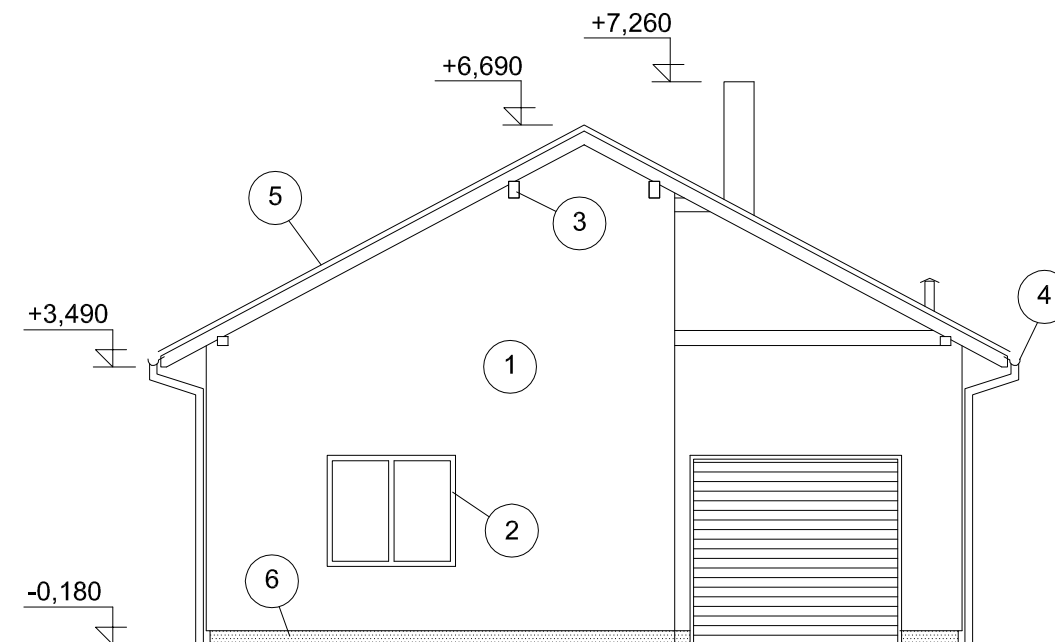

POHLED JIHO - VÝCHOD

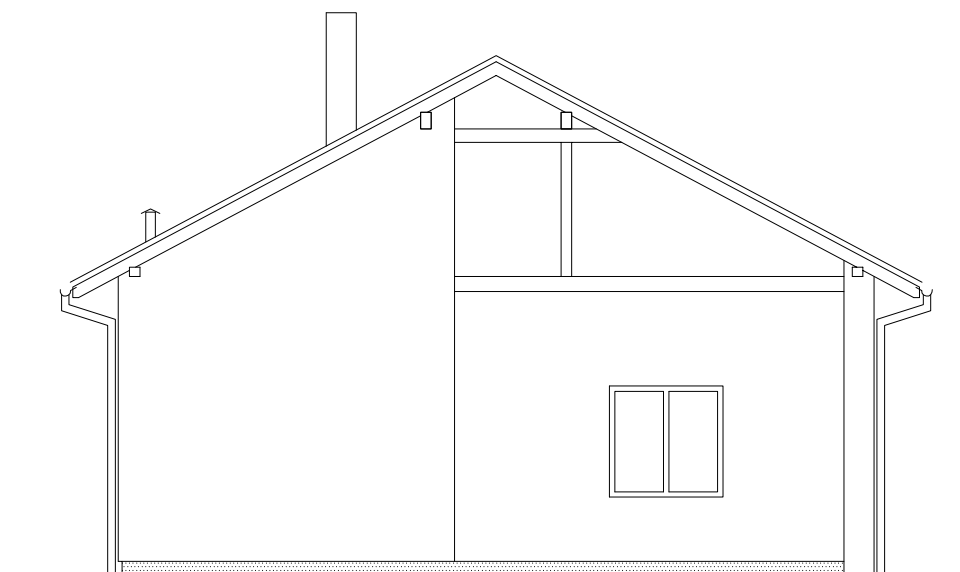

POHLED SEVERO - ZÁPAD

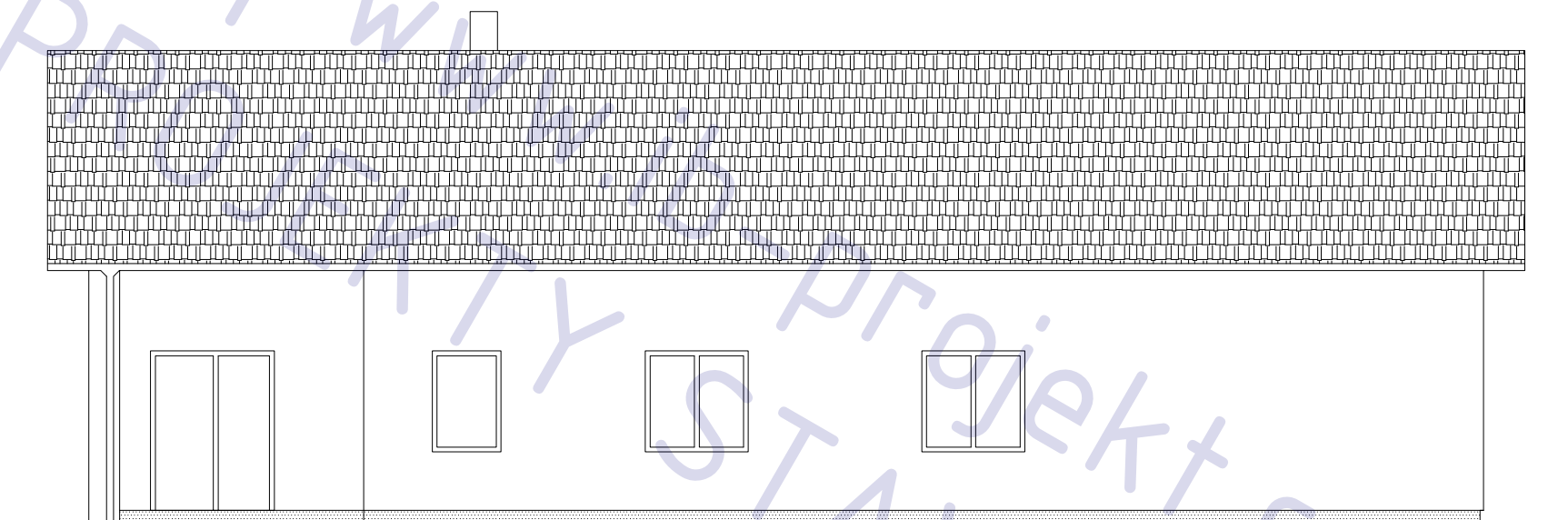

POHLED JIHO - ZÁPAD

legenda

ozn.	povrch	barva
1	fasáda, šlechtěná om.	bílá
2	okna - plast nebo dřevo	bílá nebo přírodní
3	dřevěné prvky krovu	přírodní
4	klempířské prvky	hnědá
5	pálené tašky	cihlová
6	podezdívka, omítka	šedá

RD Nupaky, parc. 257/8

měřítko

1 : 100

název výkresu

POHLEDY

číslo výkresu

A07

ČÁST TZB

Novostavba RD Nupaky (Praha Východ)

Ing. Ivan Bláček / www.ib-projekt.cz
NÁVRHY A PROJEKTY STAVEB

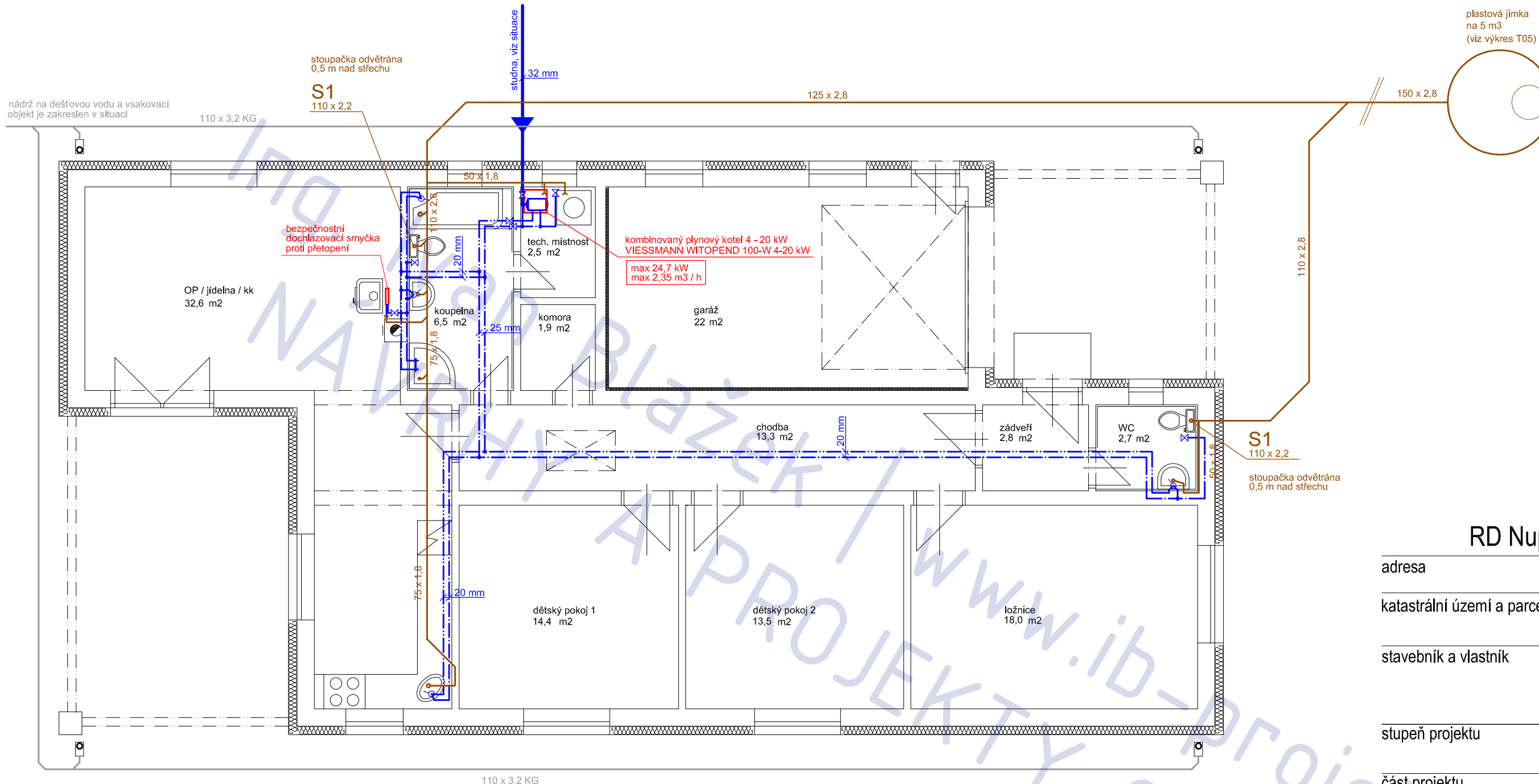

POZNÁMKA

- tato dokumentace nenahrazuje prováděcí dokumentaci stavby

RD Nupaky, parc. 257/8

adresa	Nupaky
katastrální území a parcelní číslo	kú Nupaky, parcela 257/8
stavebník a vlastník	Robert Stíbal Nupaky 130 251 130
stupeň projektu	projekt pro stavební řízení
část projektu	stavební část
měřítko	1 : 75
datum	07. 2011
projektant	Ing. Jaroslav Illetško Ing. Ivan Blažek IČ: 76502104
vypracovali	Ing. Ivan Blažek

název výkresu
TZB, kanalizace, voda
 číslo výkresu
T02

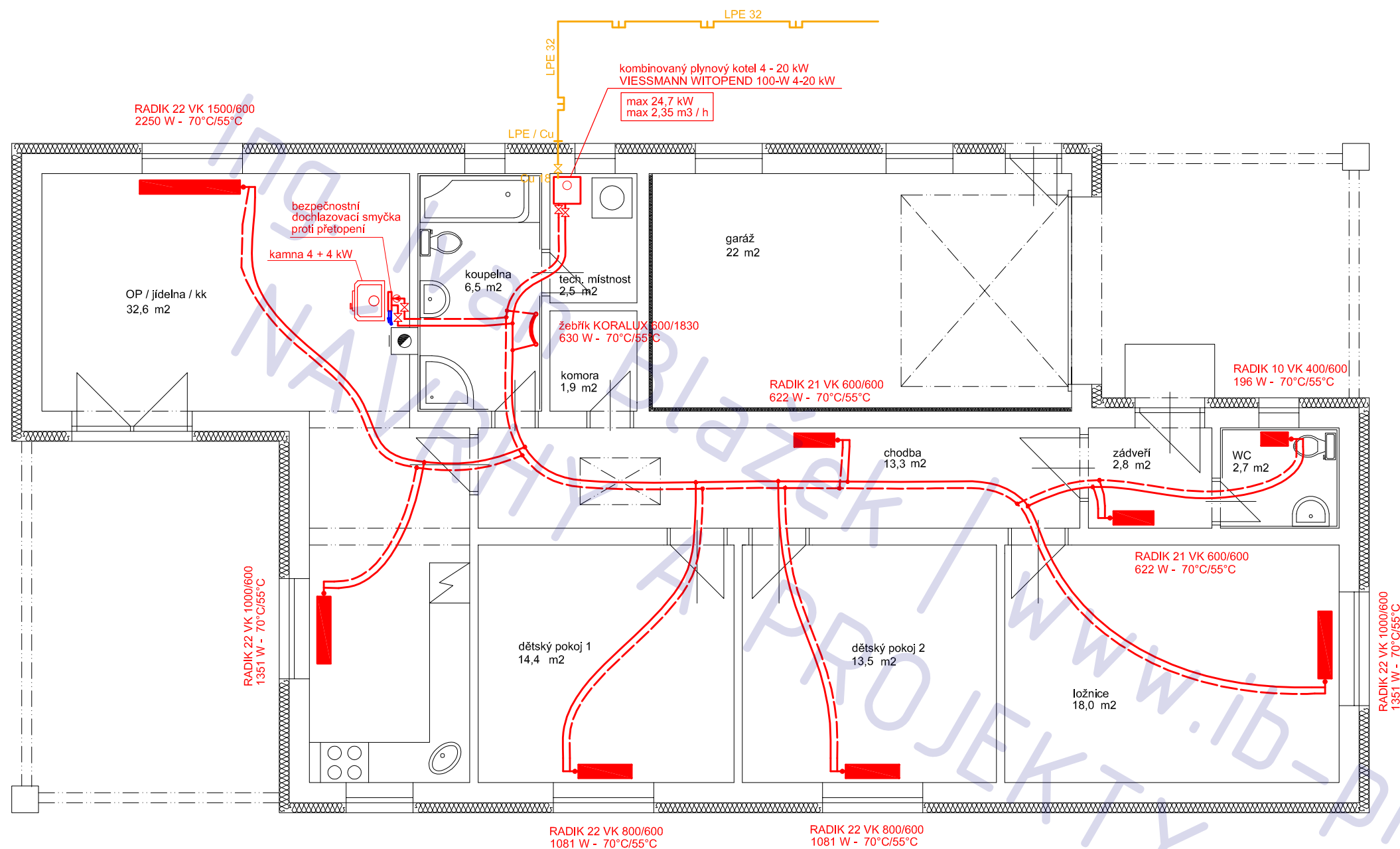

POZNÁMKA

- určení dimenzí potrubí není součástí projektu.
- tato dokumentace nenahrazuje prováděcí dokumentaci stavby

RD Nupaky, parc. 257/8

adresa	Nupaky
katastrální území a parcelní číslo	kú Nupaky, parcela 257/8
stavebník a vlastník	Robert Stibal Nupaky130 251 130
stupeň projektu	projekt pro stavební řízení
část projektu	stavební část
měřítko	1 : 75
datum	07. 2011
projektant	Ing. Jaroslav Illetško Ing. Ivan Blažek IČ: 76502104
vypracovali	Ing. Ivan Blažek

název výkresu **TZB, VYTÁPĚNÍ**
 číslo výkresu **T03**

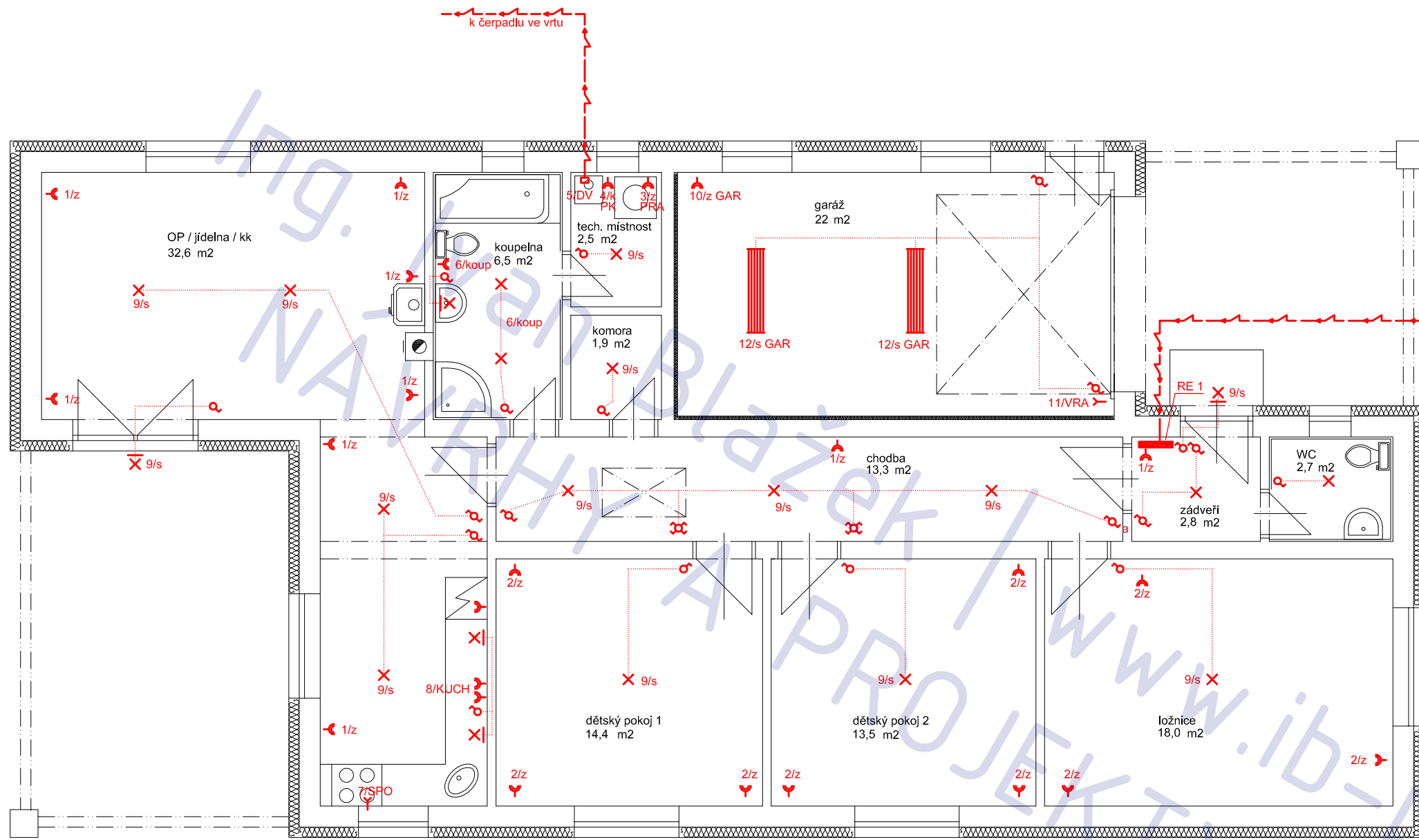

rozvodnice RE 1

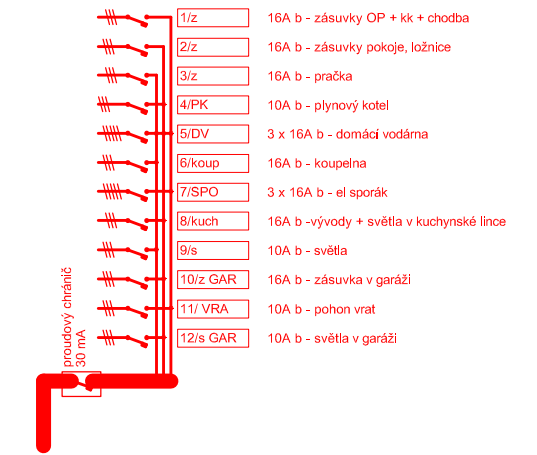

průřezy vodičů

okruhy 10 A ... CYKY 1,5 mm²
okruhy 16 A ... CYKY 2,5 mm²

RD Nupaky, parc. 257/8

adresa Nupaky

katastrální území a parcelní číslo kú Nupaky, parcela 257/8

stavebník a vlastník Robert Stíbal
Nupaky130
251 130

stupeň projektu projekt pro stavební řízení

část projektu stavební část

měřítko 1 : 75

datum 07. 2011

projektant Ing. Jaroslav Illetško
Ing. Ivan Blažek
IČ: 76502104

vypracovali Ing. Ivan Blažek

název výkresu TZB, ELEKTRO

číslo výkresu T04

POZNÁMKA

- tato dokumentace nenahrazuje prováděcí dokumentaci stavby