

výměra parcely 436/97	699 m <sup>2</sup>
zastavěná plocha RD	140,3 m <sup>2</sup>
zpevněné plochy	50,8 m <sup>2</sup>
<b>CELKEM ZASTAVĚNO</b>	<b>191,1 m<sup>2</sup></b>
<b>PROCENTUELNĚ</b>	<b>27,3 %</b>

### LEGENDA

- hranice parcel dle KN
- oplocení parcel investora
- přistavovaná stavba RD
- zpevněné plochy na parcele investora
- elektro
- telefon
- vedení VO
- voda
- kanalizace splašková
- kanalizace dešťová
- ① SP5 + ER
- ② čerpací jímka tlakové kanalizace
- ③ vsakovací těleso

### novostavba RODINNÉHO DOMU parc. 436/97, Nymburk

adresa	Nymburk
katastrální území a parcelní číslo	parc. 436/97, Nymburk [708232]
stavebník	Kořínek Pavel a Kořínková Ladislava Lány 1 Kostomlaty nad Labem 28921
stupeň projektu	DSP
část projektu	situace
měřítko	1 : 250
datum	06.2012
projektant	Ing. Ivan Blažek ČKAIT 0012047
vypracovali	Ing. Ivan Blažek
název výkresu	<b>SITUACE 1: 250</b>
číslo výkresu	<b>C02</b>

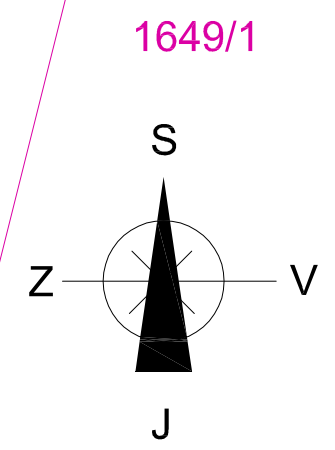

### POZNÁMKA

tato dokumentace nenahrazuje prováděcí dokumentaci stavby

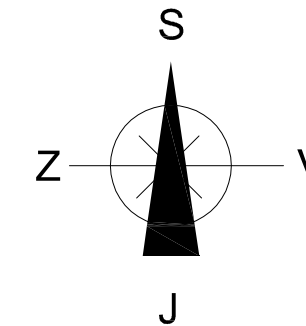
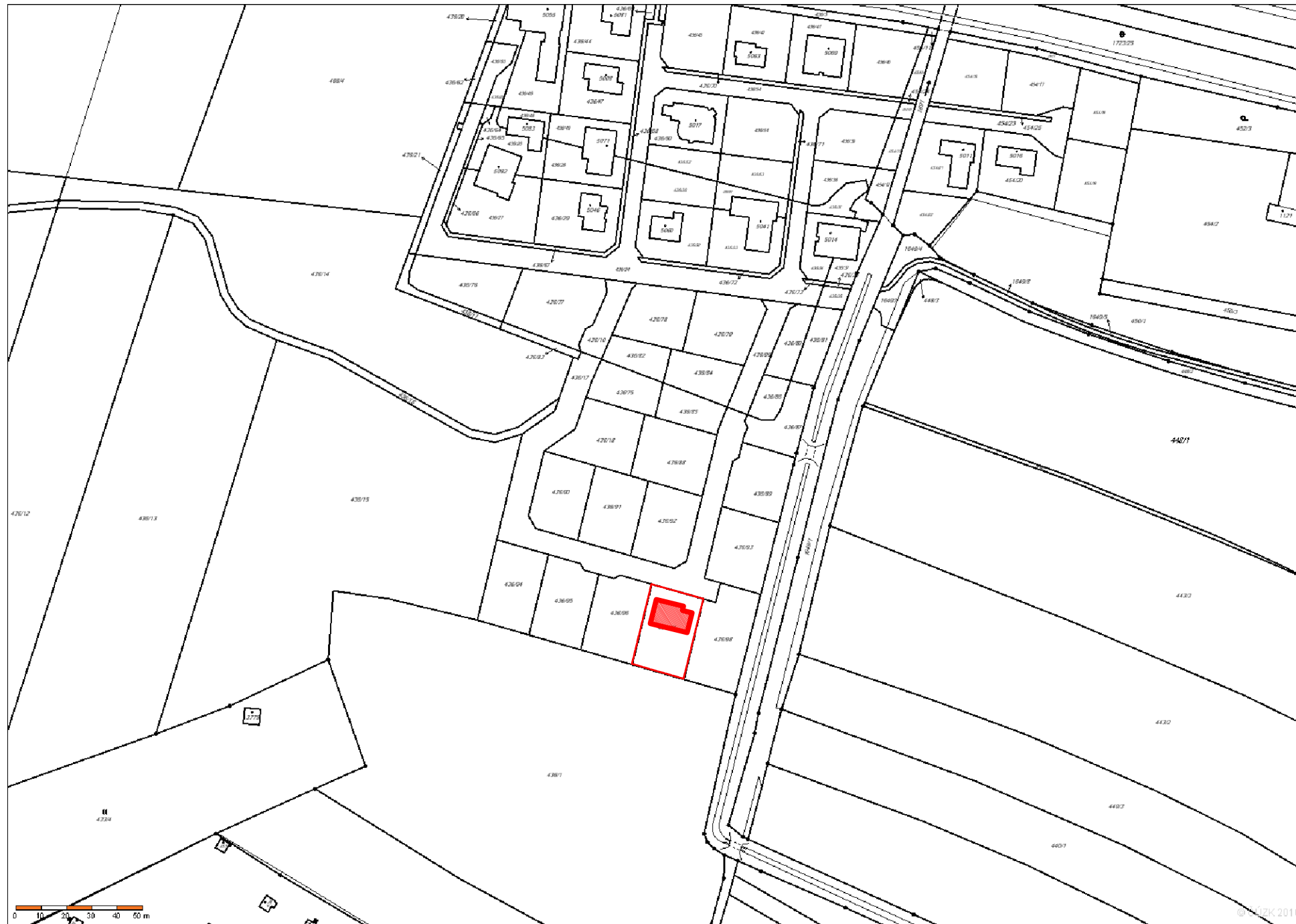

**novostavba RODINNÉHO DOMU  
parc. 436/97, Nymburk**

adresa Nymburk  
katastrální území a parcelní číslo  
parc. 436/97, Nymburk [708232]  
stavebník  
Kořínek Pavel a Kořínková Ladislava  
Lány 1  
Kostomlaty nad Labem  
28921

stupeň projektu DSP

část projektu situace

měřítko 1 : 2000

datum 08.2012

projektant Ing. Ivan Blažek  
ČKAIT 0012047

vypracovali Ing. Ivan Blažek

název výkresu **ZÁKRES DO KN 1: 2000**

číslo výkresu **C01**

**POZNÁMKA**

tato dokumentace nenahrazuje prováděcí dokumentaci stavby

# ZÁKLADY

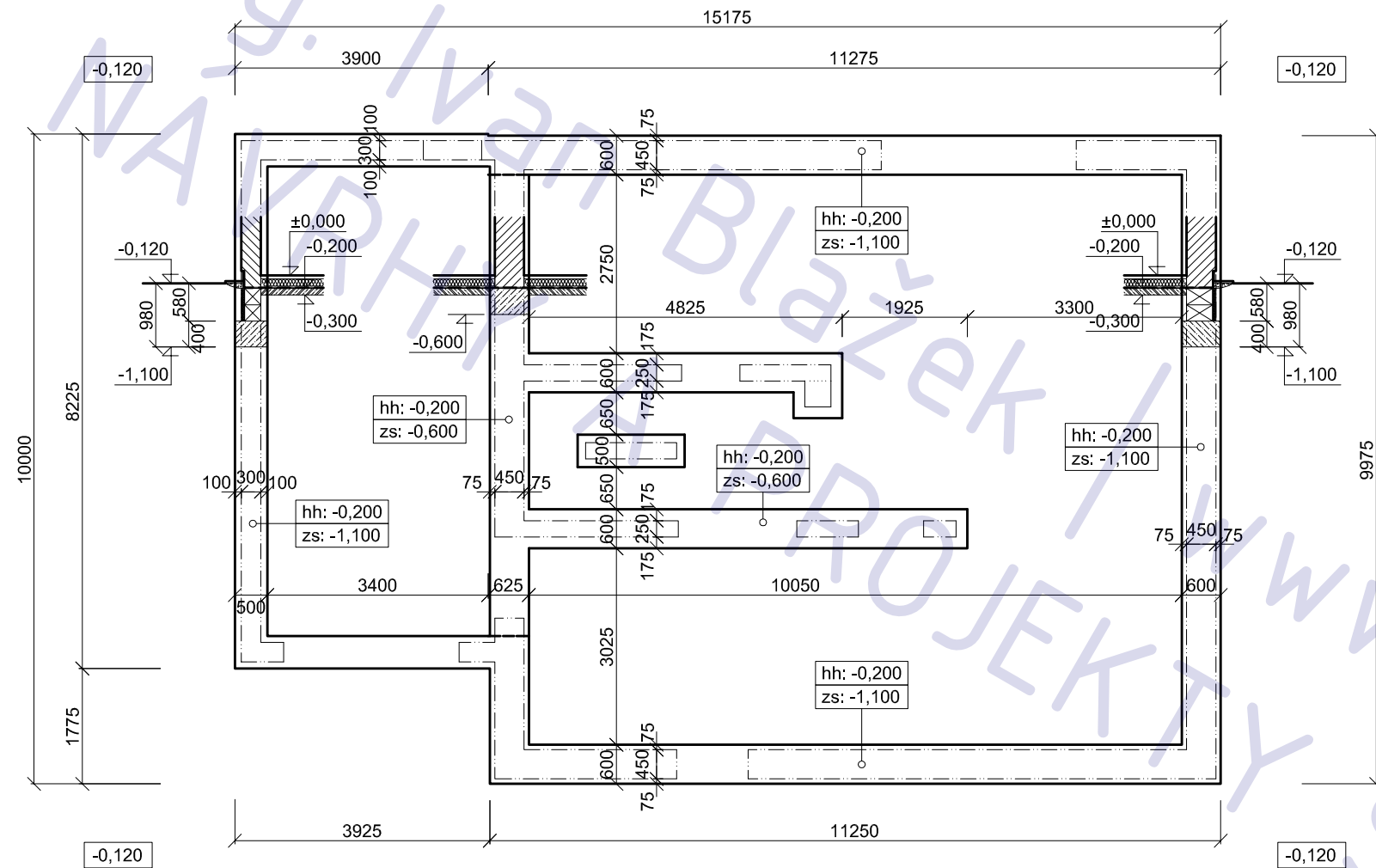

## POZNÁMKA

- beton desek třídy C16/20
- beton pasů a podkladní třídy C 10/16
- prostupy koordinovat s výkresy ZT

novostavba RODINNÉHO DOMU  
parc. 436/97, Nymburk

adresa Nymburk

katastrální území a parcelní číslo  
parc. 436/97, Nymburk [708232]

stavebník  
Kořínek Pavel a Kořínková Ladislava  
Lány 1  
Kostomlaty nad Labem  
28921

stupeň projektu DSP

část projektu stavební část

měřítko 1 : 100

datum 06.2012

projektant Ing. Ivan Blažek  
ČKAIT 0012047

vypracovali Ing. Ivan Blažek

název výkresu základy

číslo výkresu D.1.02

## POZNÁMKA

tato dokumentace nenahrazuje prováděcí dokumentaci stavby

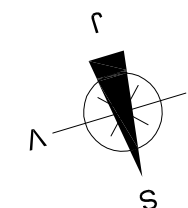

# 1.NP

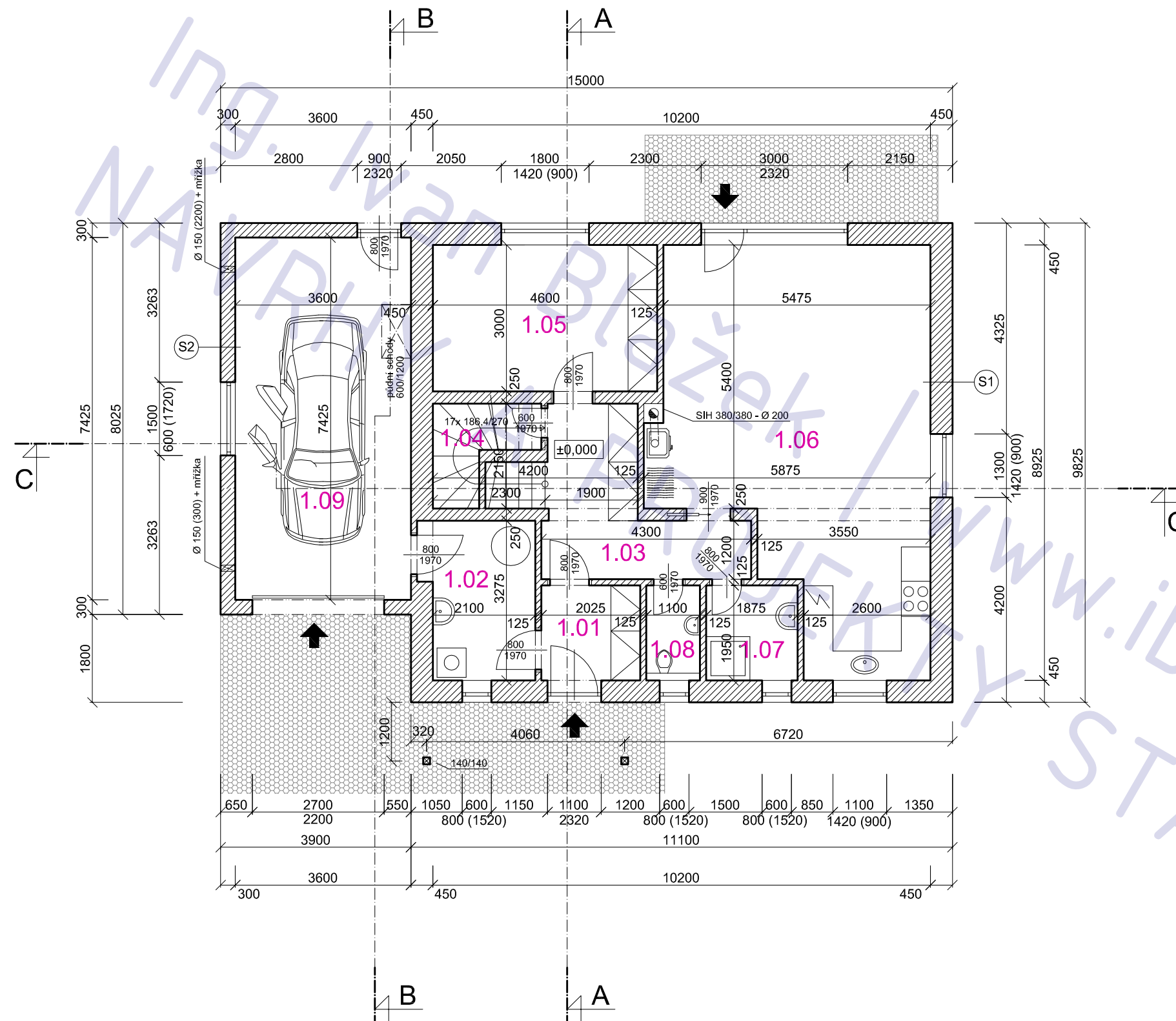

## LEGENDA MÍSTNOSTÍ

ozn.	účel	podlaha	
		m 2	povrch
1.01	zádveří	3,9	ker. dlažba
1.02	technická místnost	6,9	ker. dlažba
1.03	chodba	9,5	ker. dlažba
1.04	komora	3,2	ker. dlažba
1.05	ložnice	13,8	lamíno
1.06	OP + kk	40,8	ker. dlažba
1.07	koupelna	3,6	ker. dlažba
1.08	WC	1,9	ker. dlažba
1.09	garáž	26,7	epox. stěrka

## LEGENDA MATERIÁLU

	tvárnice HELUZ STI
	beton prostý
	železobeton
	tepelná izolace
	zemina

novostavba RODINNÉHO DOMU  
parc. 436/97, Nymburk

adresa Nymburk

katastrální území a parcelní číslo  
parc. 436/97, Nymburk [708232]

stavebník  
Kořínek Pavel a Kořínková Ladislava  
Lány 1  
Kostomlaty nad Labem  
28921

stupeň projektu DSP

část projektu stavební část

měřítko 1 : 100

datum 06.2012

projektant Ing. Ivan Blažek  
ČKAIT 0012047

vypracovali Ing. Ivan Blažek

název výkresu 1.NP

číslo výkresu D.1.03

## POZNÁMKA

tato dokumentace nenahrazuje prováděcí dokumentaci stavby

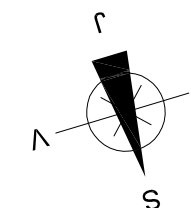

# PODKROVÍ

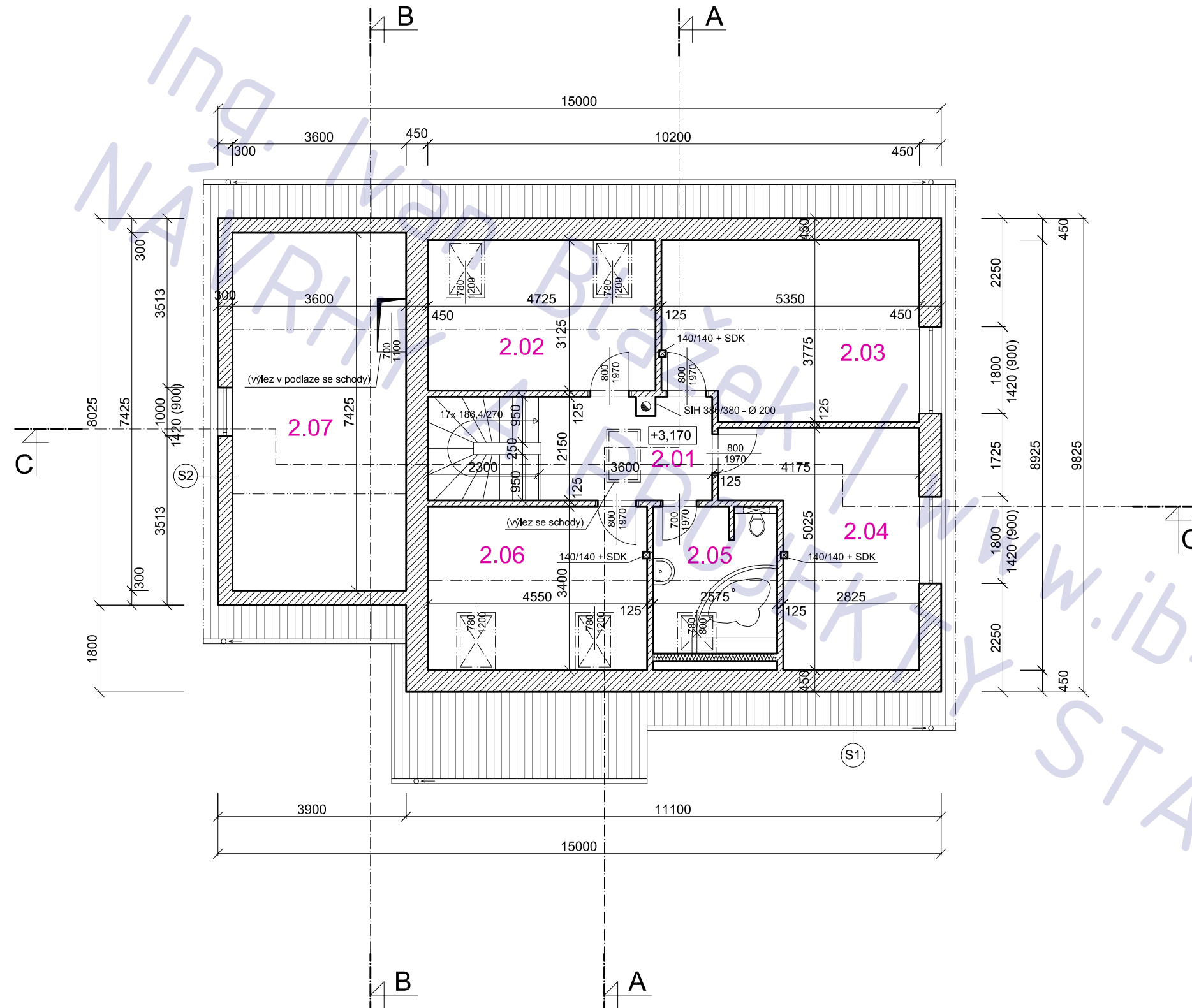

## LEGENDA MÍSTNOSTÍ

ozn.	účel	podlaha	
		m 2	povrch
2.01	chodba	7,5	lamino
2.02	pokoj 1	14,7	lamino
2.03	pokoj 2	19,4	ker. dlažba
2.04	pokoj 3	16,2	lamino
2.05	koupelna / WC	7,7	ker. dlažba
2.06	pokoj 4	15,4	lamino
2.07	půda	26,7	ker. dlažba

## LEGENDA MATERIÁLU

	tvárnice HELUZ STI
	beton prostý
	železobeton
	tepelná izolace
	zemina

novostavba RODINNÉHO DOMU  
parc. 436/97, Nymburk

adresa Nymburk

katastrální území a parcelní číslo  
parc. 436/97, Nymburk [708232]

stavebník  
Kořínek Pavel a Kořínková Ladislava  
Lány 1  
Kostomlaty nad Labem  
28921

stupeň projektu DSP

část projektu stavební část

měřítko 1 : 100

datum 06.2012

projektant Ing. Ivan Blažek  
ČKAIT 0012047

vypracovali Ing. Ivan Blažek

název výkresu **PODKROVÍ**

číslo výkresu **D.1.04**

## POZNÁMKA

tato dokumentace nenahrazuje prováděcí dokumentaci stavby

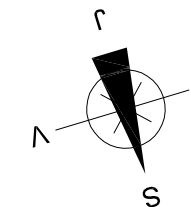

# KROV

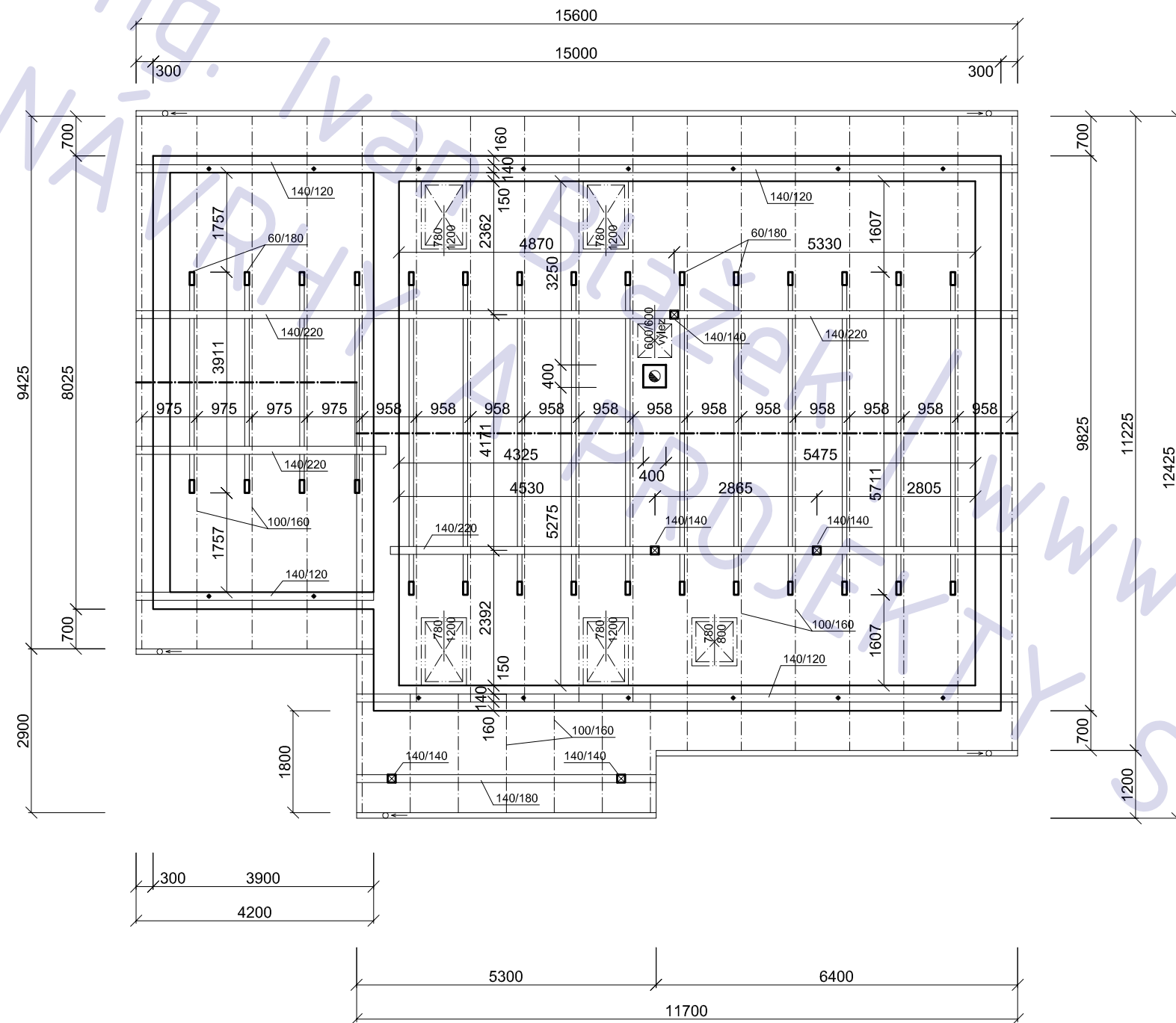

## POZNÁMKA

- sklon střechy RD: 38°
- řezivo S1
- krytina: betonová / pálená taška

novostavba RODINNÉHO DOMU  
 parc. 436/97, Nymburk

adresa Nymburk

katastrální území a parcelní číslo  
parc. 436/97, Nymburk [708232]

stavebník  
Kořínek Pavel a Kořínková Ladislava  
 Lány 1  
 Kostomlaty nad Labem  
 28921

stupeň projektu DSP

část projektu stavební část

měřítko 1 : 100

datum 06.2012

projektant Ing. Ivan Blažek  
 ČKAIT 0012047

vypracovali Ing. Ivan Blažek

název výkresu KROV

číslo výkresu D.1.05

## POZNÁMKA

tato dokumentace nenahrazuje prováděcí dokumentaci stavby

# STROP NAD 1.NP

## VÝPIS PRVKŮ

č.	název	rozměr	ks
A1	strop. vložka MIAKO 19 - 62,5	525/190/250	650
A2	strop. vložka MIAKO 19 - 50	400/190/250	33
A3	strop. nosník POROTHERM POT	5750/105/135	11
A4	strop. nosník POROTHERM POT	4000/105/135	10
A5	strop. nosník POROTHERM POT	3750/105/135	18
A6	strop. nosník POROTHERM POT	3500/105/135	5
A7	strop. nosník POROTHERM POT	3000/105/135	2
A8	strop. nosník POROTHERM POT	2500/105/135	2

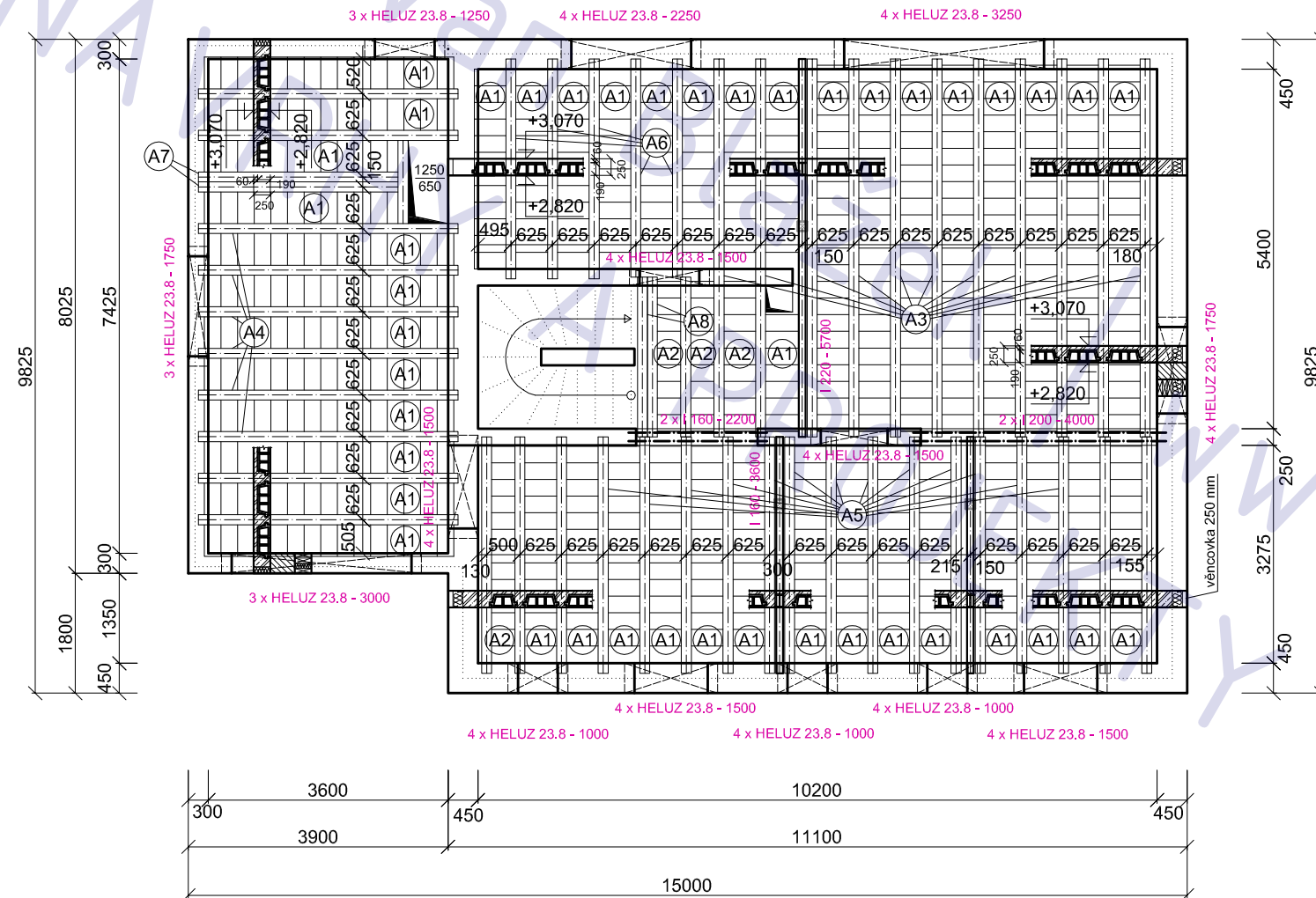

## POZNÁMKA

- BETON C 20/25  
- OCEL R 10505

novostavba RODINNÉHO DOMU  
parc. 436/97, Nymburk

adresa Nymburk

katastrální území a parcelní číslo  
parc. 436/97, Nymburk [708232]

stavebník  
Kořínek Pavel a Kořínková Ladislava  
Lány 1  
Kostomlaty nad Labem  
28921

stupeň projektu DSP

část projektu statika

měřítko 1 : 100

datum 06.2012

projektant Ing. Ivan Blažek  
ČKAIT 0012047

vypracovali Ing. Ivan Blažek

název výkresu strop nad 1.NP

číslo výkresu D.2.02

## POZNÁMKA



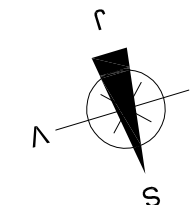

tato dokumentace nenahrazuje prováděcí dokumentaci stavby

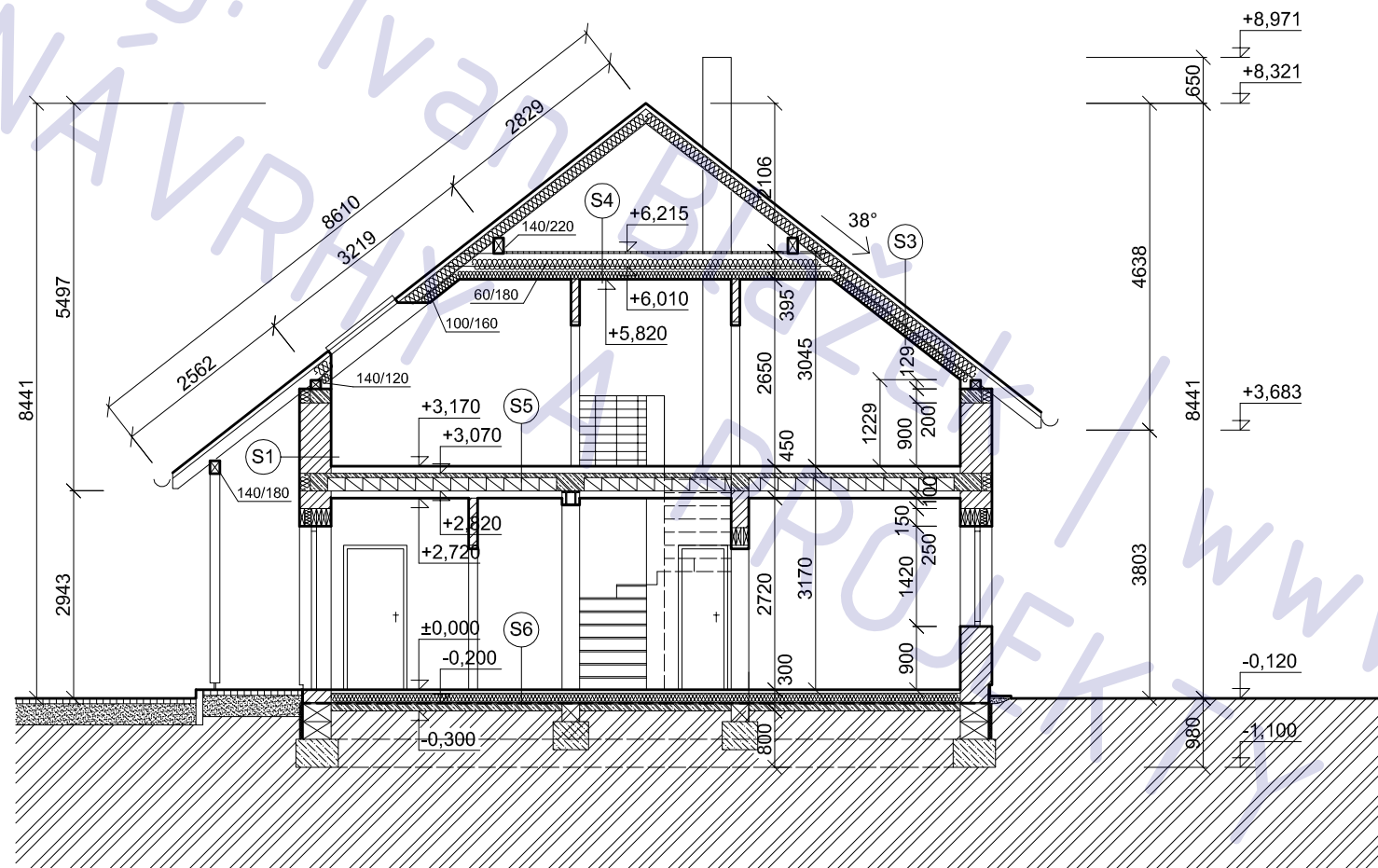

# ŘEZ A - A

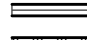

## LEGENDA MATERIÁLU

-  tvárnice HELUZ STI
-  beton prostý
-  železobeton
-  tepelná izolace
-  zemina

novostavba RODINNÉHO DOMU  
parc. 436/97, Nymburk

adresa Nymburk

katastrální území a parcelní číslo  
parc. 436/97, Nymburk [708232]

stavebník  
Kořínek Pavel a Kořínková Ladislava  
Lány 1  
Kostomlaty nad Labem  
28921

stupeň projektu DSP

část projektu stavební část

měřítko 1 : 100

datum 06.2012

projektant Ing. Ivan Blažek  
ČKAIT 0012047

vypracovali Ing. Ivan Blažek

název výkresu **ŘEZ A - A**

číslo výkresu **D.1.06**

## POZNÁMKA

tato dokumentace nenahrazuje prováděcí dokumentaci stavby



# ŘEZ B - B

Ing. Ivan Blažek  
NÁVRHY  
www.ib-projekt.cz  
STAVEB

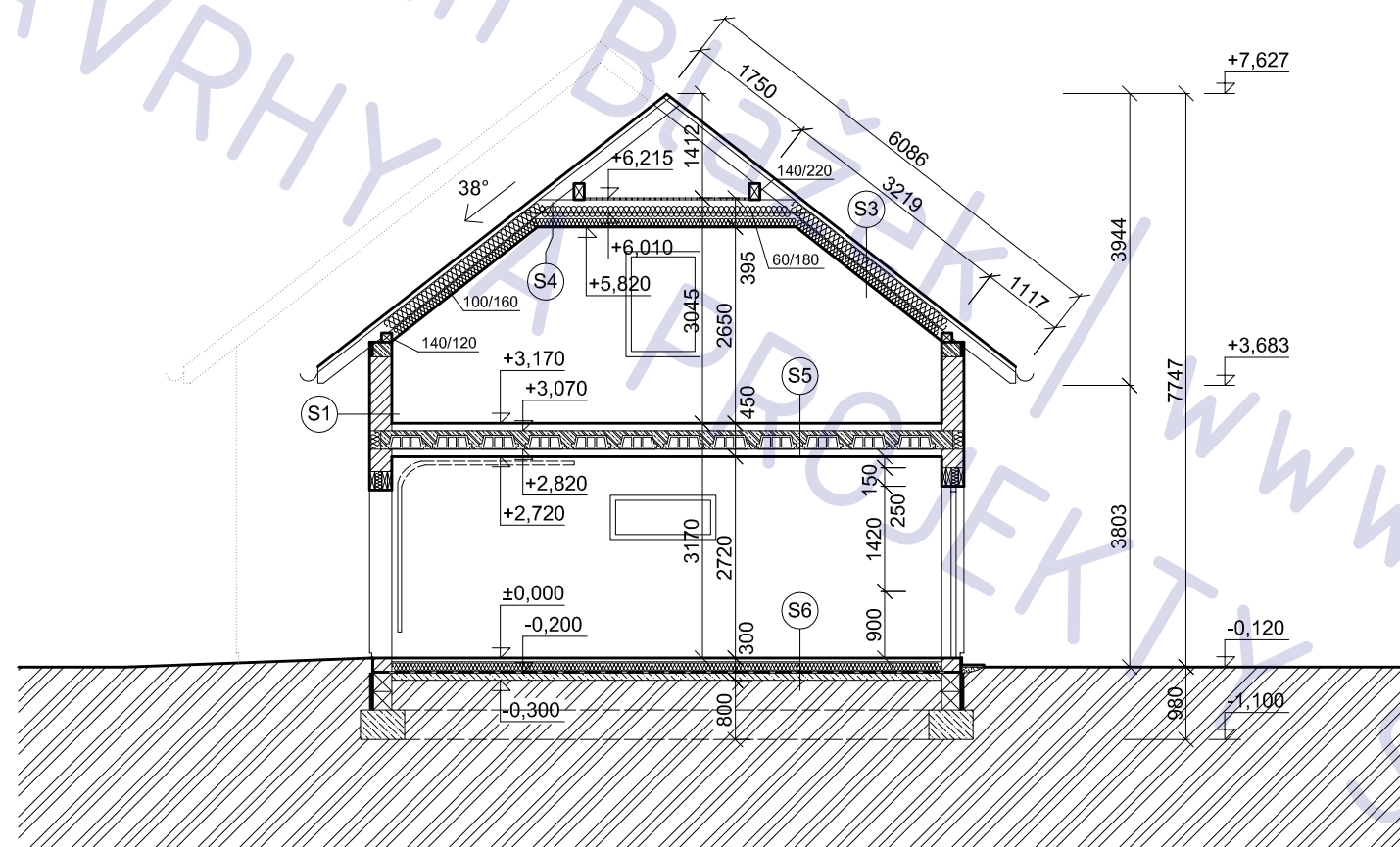

## LEGENDA MATERIÁLU

- tvárnice HELUZ STI
- beton prostý
- železobeton
- tepelná izolace
- zemina

novostavba RODINNÉHO DOMU  
parc. 436/97, Nymburk

adresa Nymburk

katastrální území a parcelní číslo  
parc. 436/97, Nymburk [708232]

stavebník  
Kořínek Pavel a Kořínková Ladislava  
Lány 1  
Kostomlaty nad Labem  
28921

stupeň projektu DSP

část projektu stavební část

měřítko 1 : 100

datum 06.2012

projektant Ing. Ivan Blažek  
ČKAIT 0012047

vypracovali Ing. Ivan Blažek

název výkresu **ŘEZ B - B**

číslo výkresu **D.1.07**

### POZNÁMKA

tato dokumentace nenahrazuje prováděcí dokumentaci stavby

# ŘEZ C - C

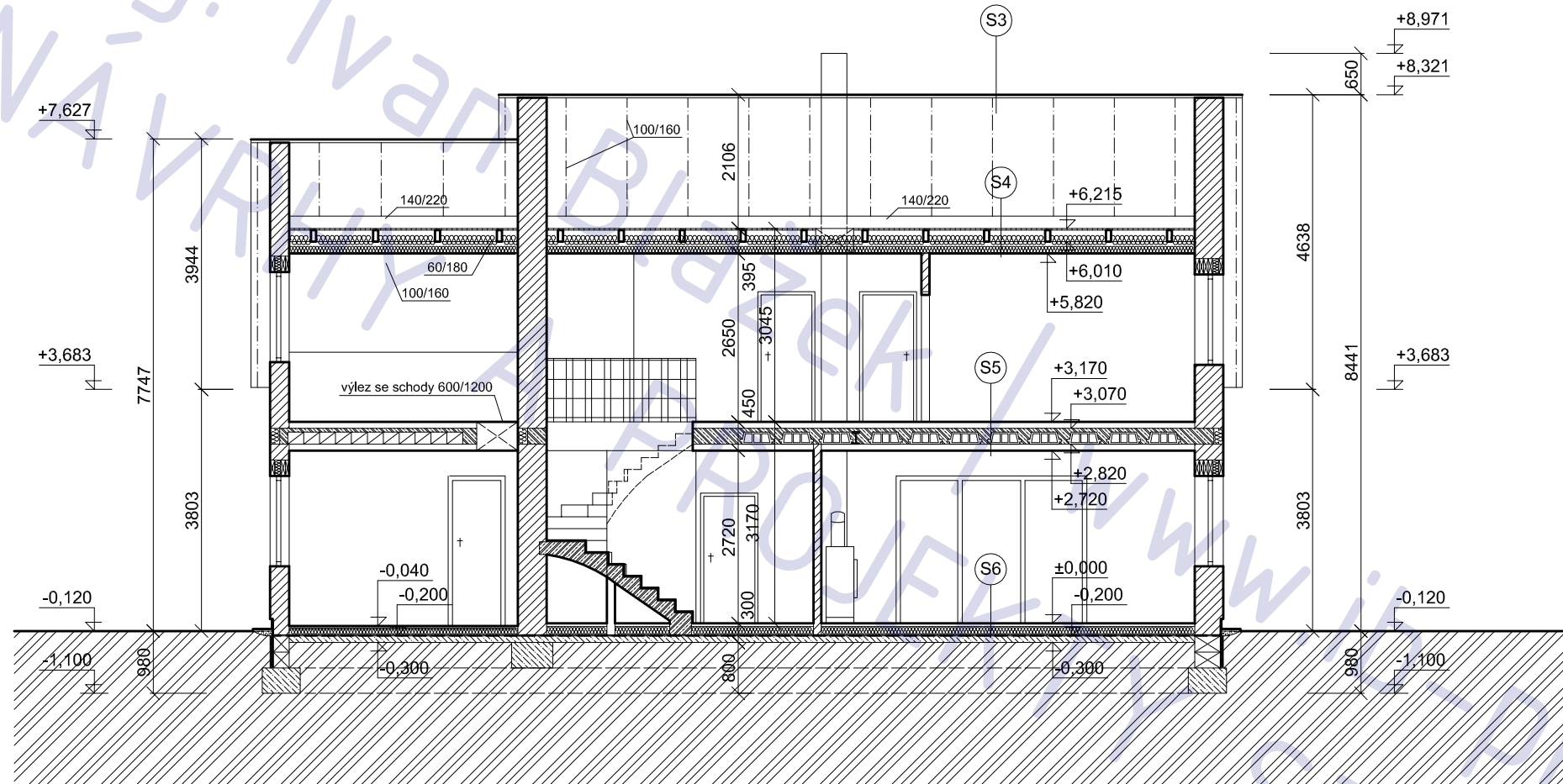

## LEGENDA MATERIÁLU

-  tvárnice HELUZ STI
-  beton prostý
-  železobeton
-  tepelná izolace
-  zemina

novostavba RODINNÉHO DOMU  
parc. 436/97, Nymburk

adresa Nymburk

katastrální území a parcelní číslo  
parc. 436/97, Nymburk [708232]

stavebník  
Kořínek Pavel a Kořínková Ladislava  
Lány 1  
Kostomlaty nad Labem  
28921

stupeň projektu DSP

část projektu stavební část

měřítko 1 : 100

datum 06.2012

projektant Ing. Ivan Blažek  
ČKAIT 0012047

vypracovali Ing. Ivan Blažek

název výkresu **ŘEZ C - C**

číslo výkresu **D.1.08**

## POZNÁMKA

tato dokumentace nenahrazuje prováděcí dokumentaci stavby

# POHLEDY

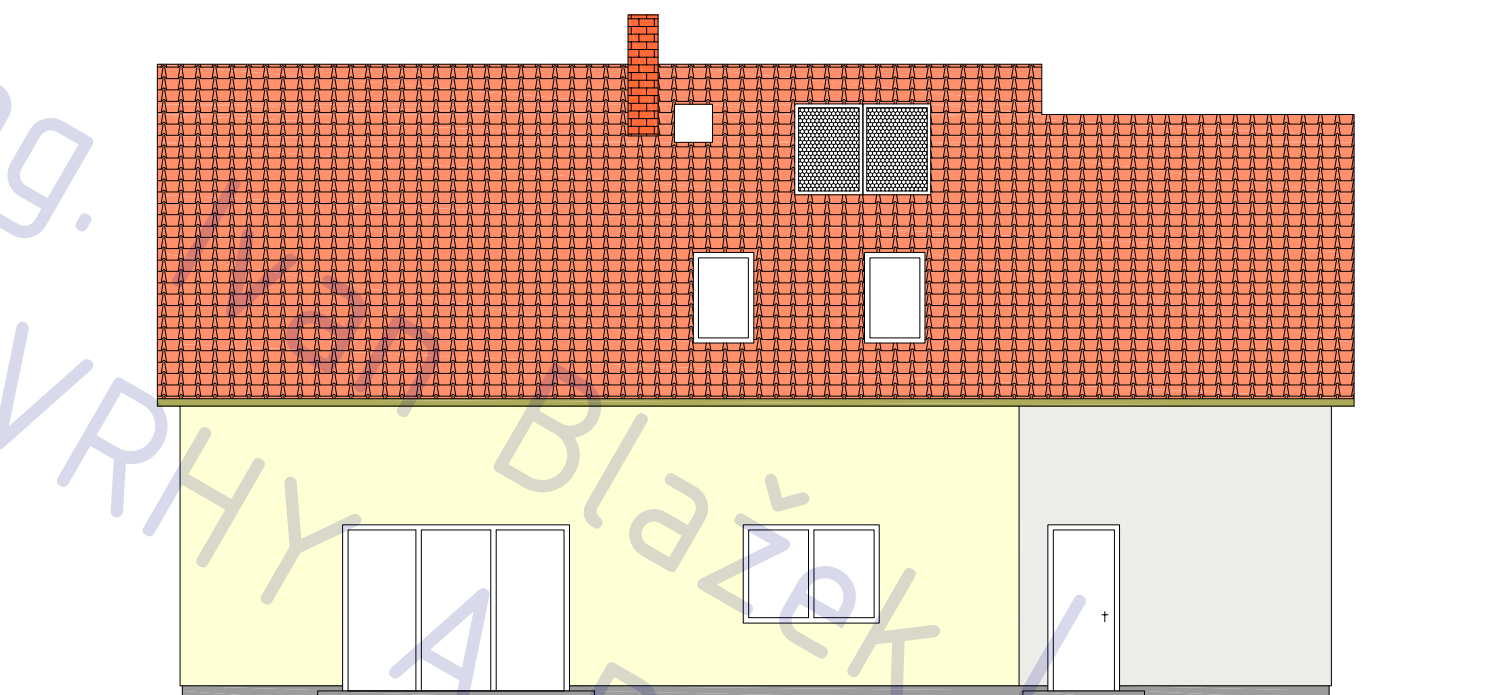

jižní pohled

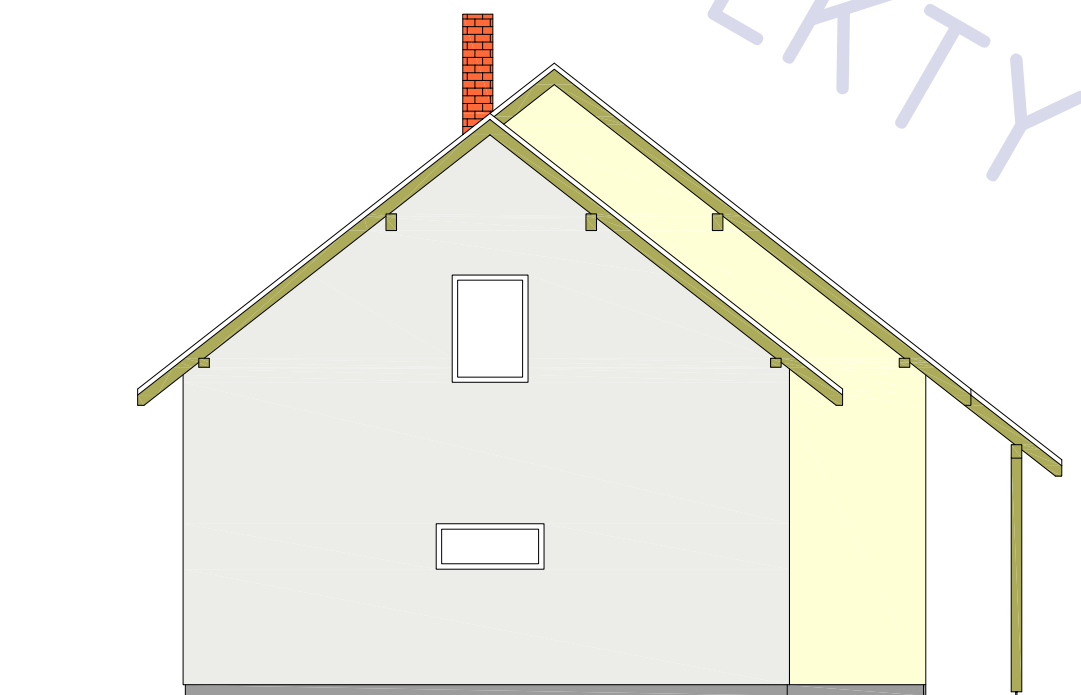

východní pohled

novostavba RODINNÉHO DOMU  
parc. 436/97, Nymburk

adresa Nymburk

katastrální území a parcelní číslo

parc. 436/97, Nymburk [708232]

stavebník  
Kořínek Pavel a Kořínková Ladislava  
Lány 1  
Kostomlaty nad Labem  
28921

stupeň projektu DSP

část projektu stavební část

měřítko 1 : 100

datum 06.2012

projektant Ing. Ivan Blažek  
ČKAIT 0012047

vypracovali Ing. Ivan Blažek

název výkresu **POHLEDY 2**

číslo výkresu **D.1.10**

## POZNÁMKA

tato dokumentace nenahrazuje prováděcí dokumentaci stavby

# POHLEDY

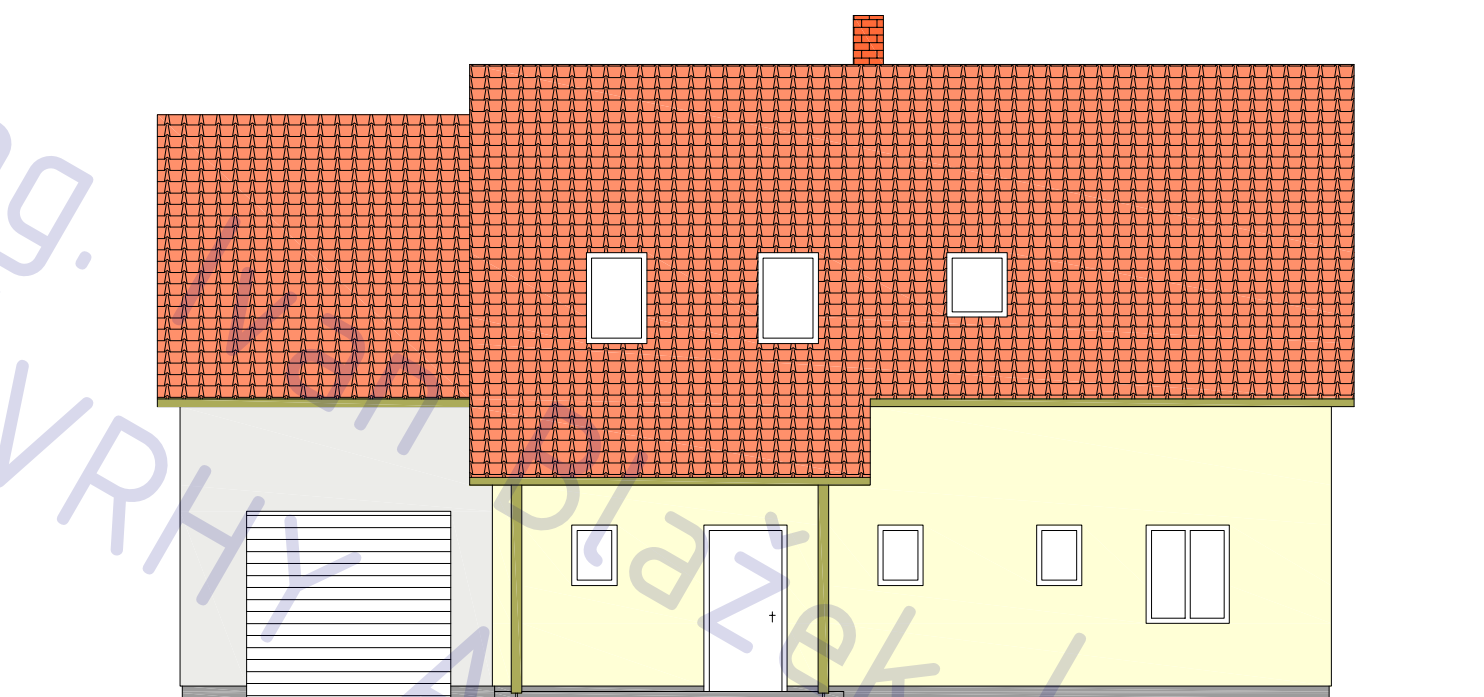

severní pohled

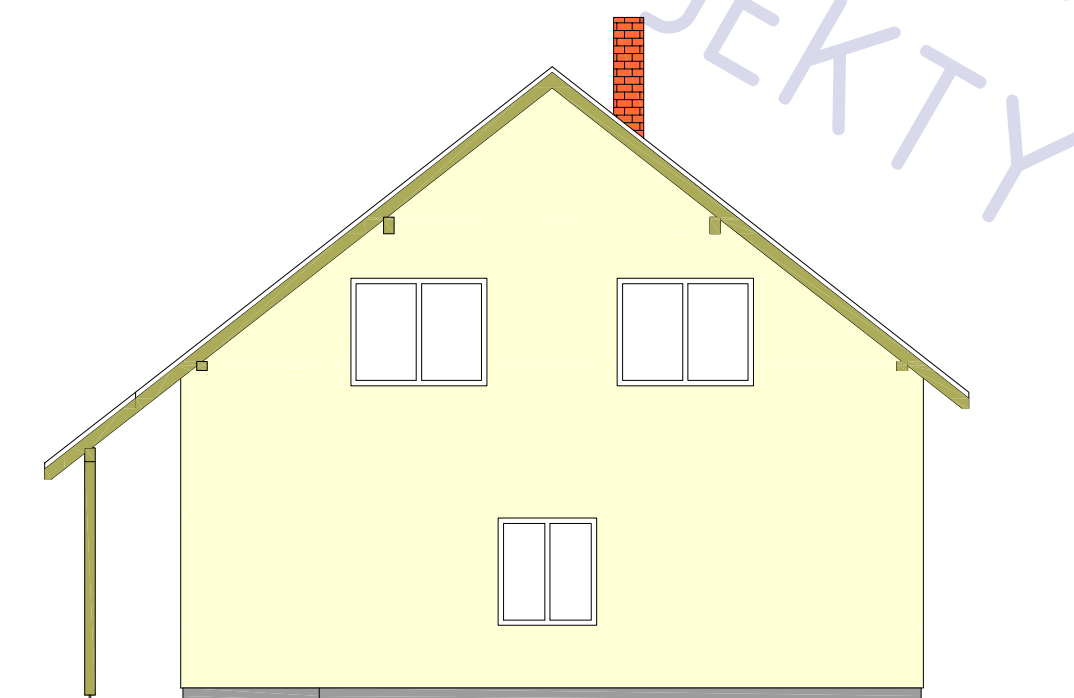

západní pohled

novostavba RODINNÉHO DOMU  
parc. 436/97, Nymburk

adresa Nymburk

katastrální území a parcelní číslo

parc. 436/97, Nymburk [708232]

stavebník  
Kořínek Pavel a Kořínková Ladislava  
Lány 1  
Kostomlaty nad Labem  
28921

stupeň projektu DSP

část projektu stavební část

měřítko 1 : 100

datum 06.2012

projektant Ing. Ivan Blažek  
ČKAIT 0012047

vypracovali Ing. Ivan Blažek

název výkresu **POHLEDY 1**

číslo výkresu **D.1.09**

## POZNÁMKA

tato dokumentace nenahrazuje prováděcí dokumentaci stavby

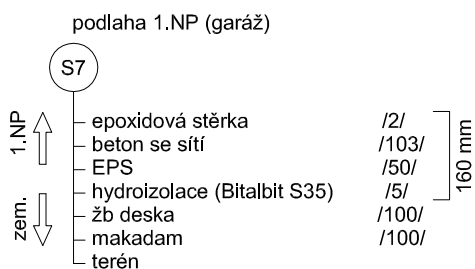
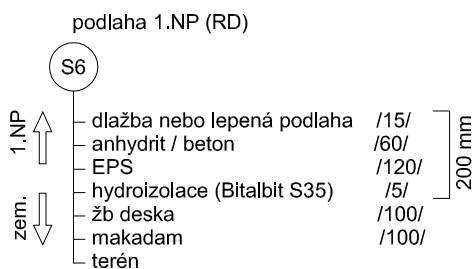
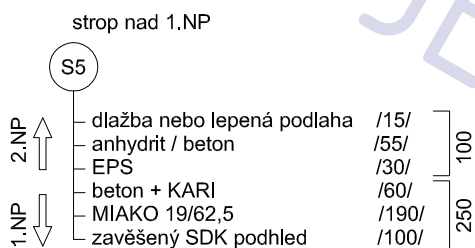
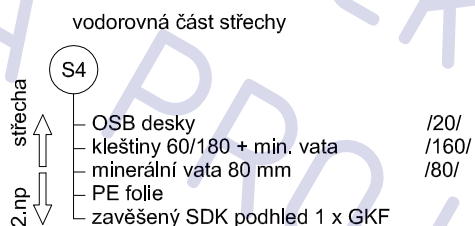
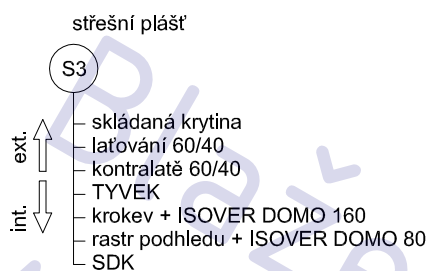
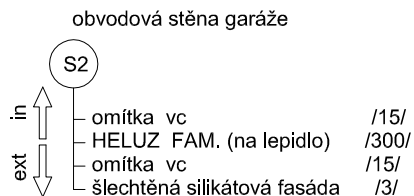
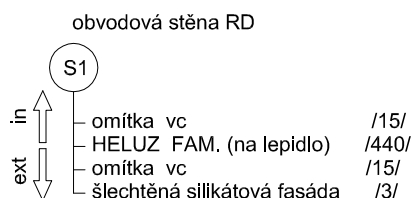

## POZNÁMKA

tato dokumentace nenahrazuje prováděcí dokumentaci stavby

novostavba RODINNÉHO DOMU  
parc. 436/97, Nymburk

adresa Nymburk

katastrální území a parcelní číslo

parc. 436/97, Nymburk [708232]

stavebník

Kořínek Pavel a Kořínková Ladislava  
Lány 1  
Kostomlaty nad Labem  
28921

stupeň projektu

DSP

část projektu

stavební část

měřítko

1 : 100

datum

06.2012

projektant

Ing. Ivan Blažek  
ČKAIT 0012047

vypracovali

Ing. Ivan Blažek

název výkresu

**SKLADBY**

číslo výkresu

**D.1.11**

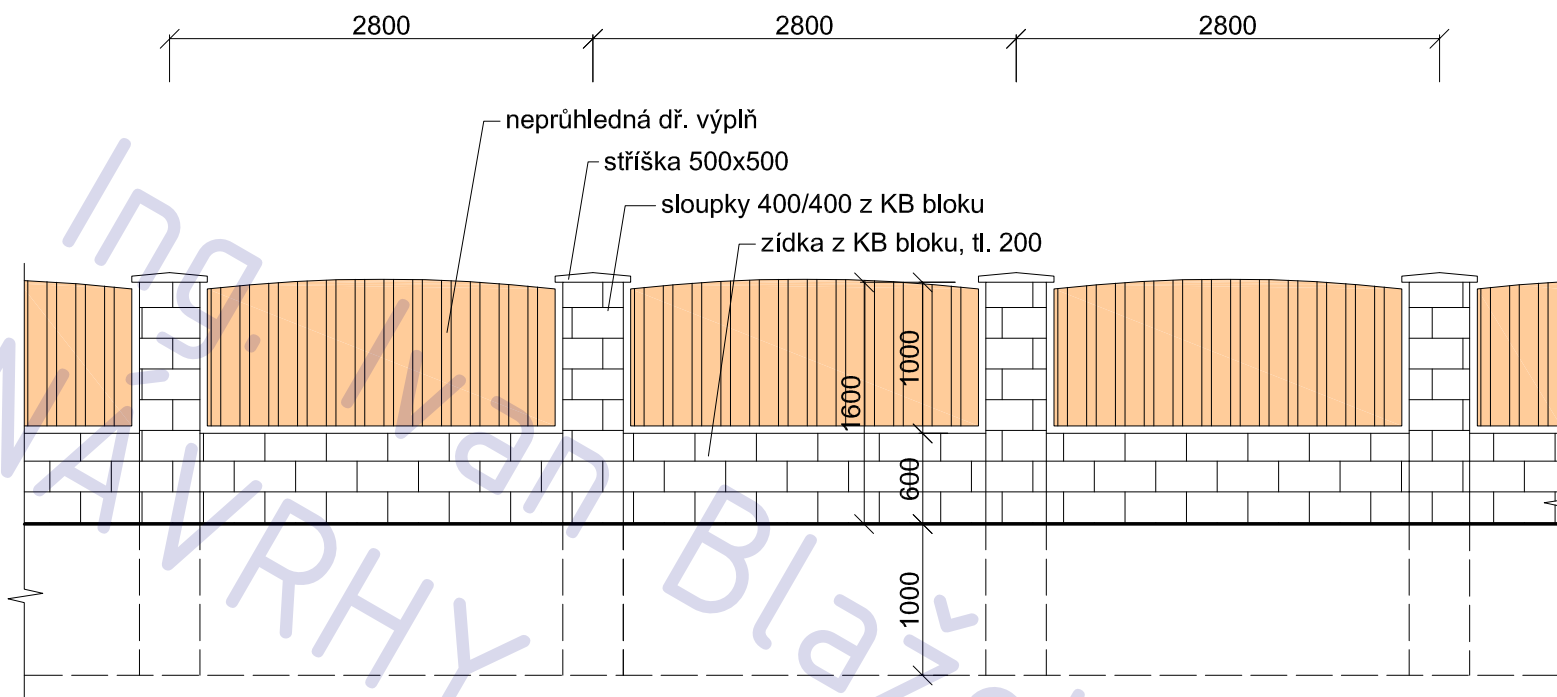

POHLED NA OPLOCENÍ - SEVER

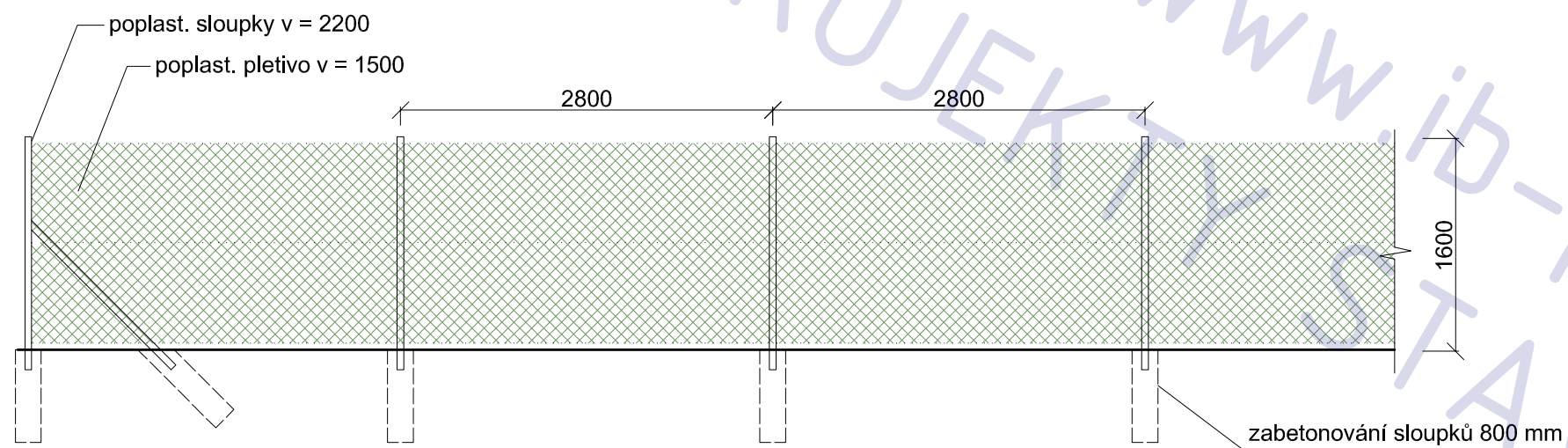

POHLED NA OPLOCENÍ - SOUSEDNÍ PARCELY- JIH, VÝCHOD, ZÁPAD

novostavba RODINNÉHO DOMU  
 parc. 436/97, Nymburk

adresa Nymburk

katastrální území a parcelní číslo

parc. 436/97, Nymburk [708232]

stavebník  
 Kořínek Pavel a Kořínková Ladislava  
 Lány 1  
 Kostomlaty nad Labem  
 28921

stupeň projektu DSP

část projektu stavební část

měřítko 1 : 100

datum 06.2012

projektant Ing. Ivan Blažek  
 ČKAIT 0012047

vypracovali Ing. Ivan Blažek

název výkresu

POHLED NA OPLOCENÍ

číslo výkresu D.1.12

POZNÁMKA

tato dokumentace nenahrazuje prováděcí dokumentaci stavby

# KANAL / VODA - PODKROVÍ

## LEGENDA MÍSTNOSTÍ

ozn.	účel	podlaha	
		m 2	povrch
2.01	chodba	7,5	lamino
2.02	pokoj 1	14,7	lamino
2.03	pokoj 2	19,4	ker. dlažba
2.04	pokoj 3	16,2	lamino
2.05	koupelna / WC	7,7	ker. dlažba
2.06	pokoj 4	15,4	lamino
2.07	půda	26,7	ker. dlažba

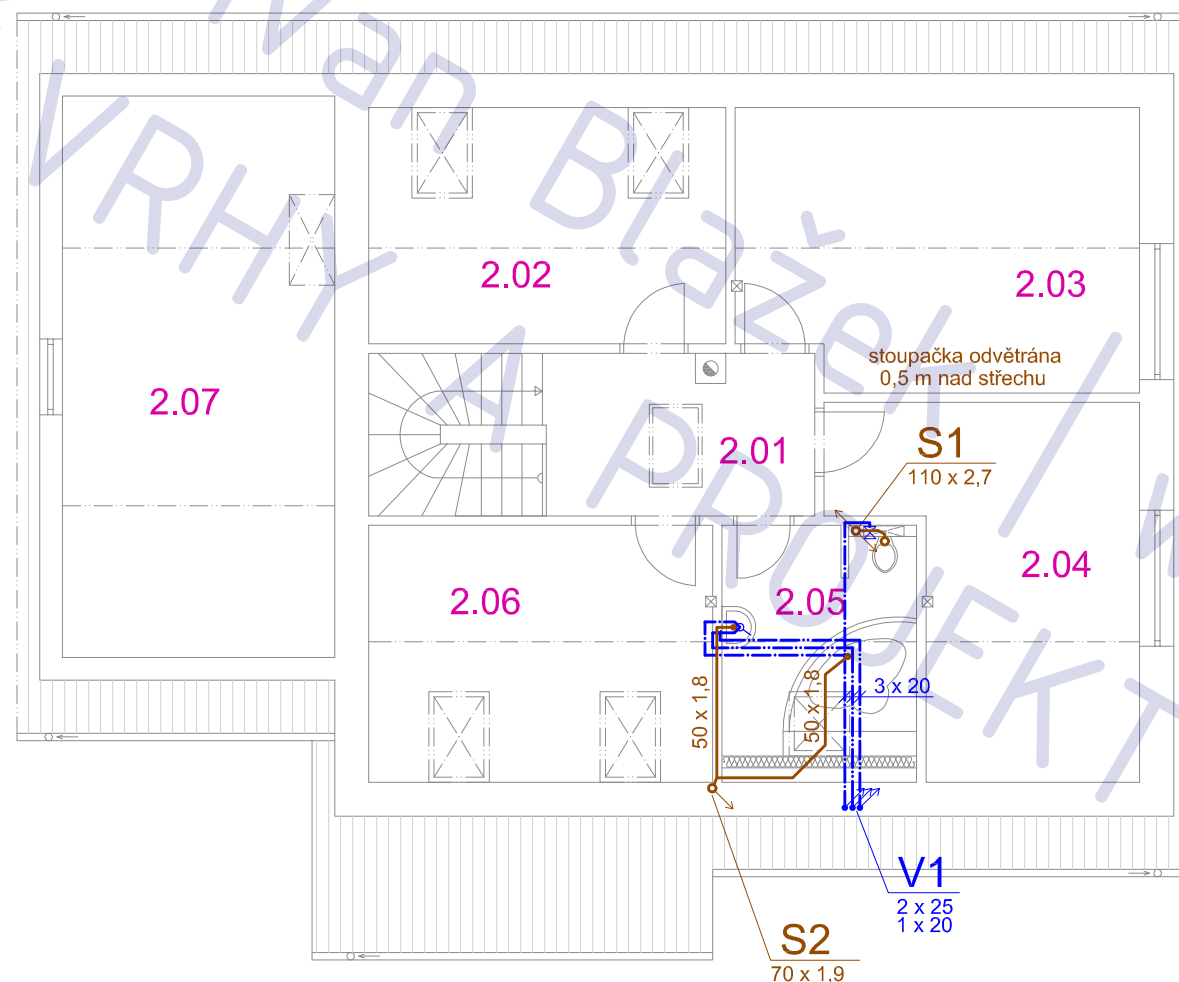

novostavba RODINNÉHO DOMU  
parc. 436/97, Nymburk

adresa Nymburk

katastrální území a parcelní číslo  
parc. 436/97, Nymburk [708232]

stavebník  
Kořínek Pavel a Kořínková Ladislava  
Lány 1  
Kostomlaty nad Labem  
28921

stupeň projektu DSP

část projektu část TZB

měřítko 1 : 100

datum 06.2012

projektant Ing. Ivan Blažek  
ČKAIT 0012047

vypracovali Ing. Ivan Blažek

název výkresu  
**KANAL / VODA - 2.NP**

číslo výkresu  
**D.3.03**

## POZNÁMKA

tato dokumentace nenahrazuje prováděcí dokumentaci stavby

# KANAL / VODA - 1.NP

## LEGENDA MÍSTNOSTÍ

ozn.	účel	podlaha	
		m 2	povrch
1.01	zádveří	3,9	ker. dlažba
1.02	technická místnost	6,9	ker. dlažba
1.03	chodba	9,5	ker. dlažba
1.04	komora	3,2	ker. dlažba
1.05	ložnice	13,8	lamíno
1.06	OP + kk	40,8	ker. dlažba
1.07	koupelna	3,6	ker. dlažba
1.08	WC	1,9	ker. dlažba
1.09	garáž	26,7	epox. stěrka

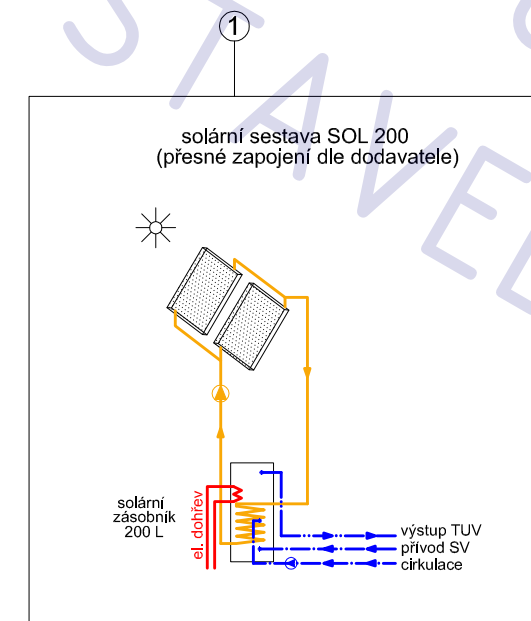
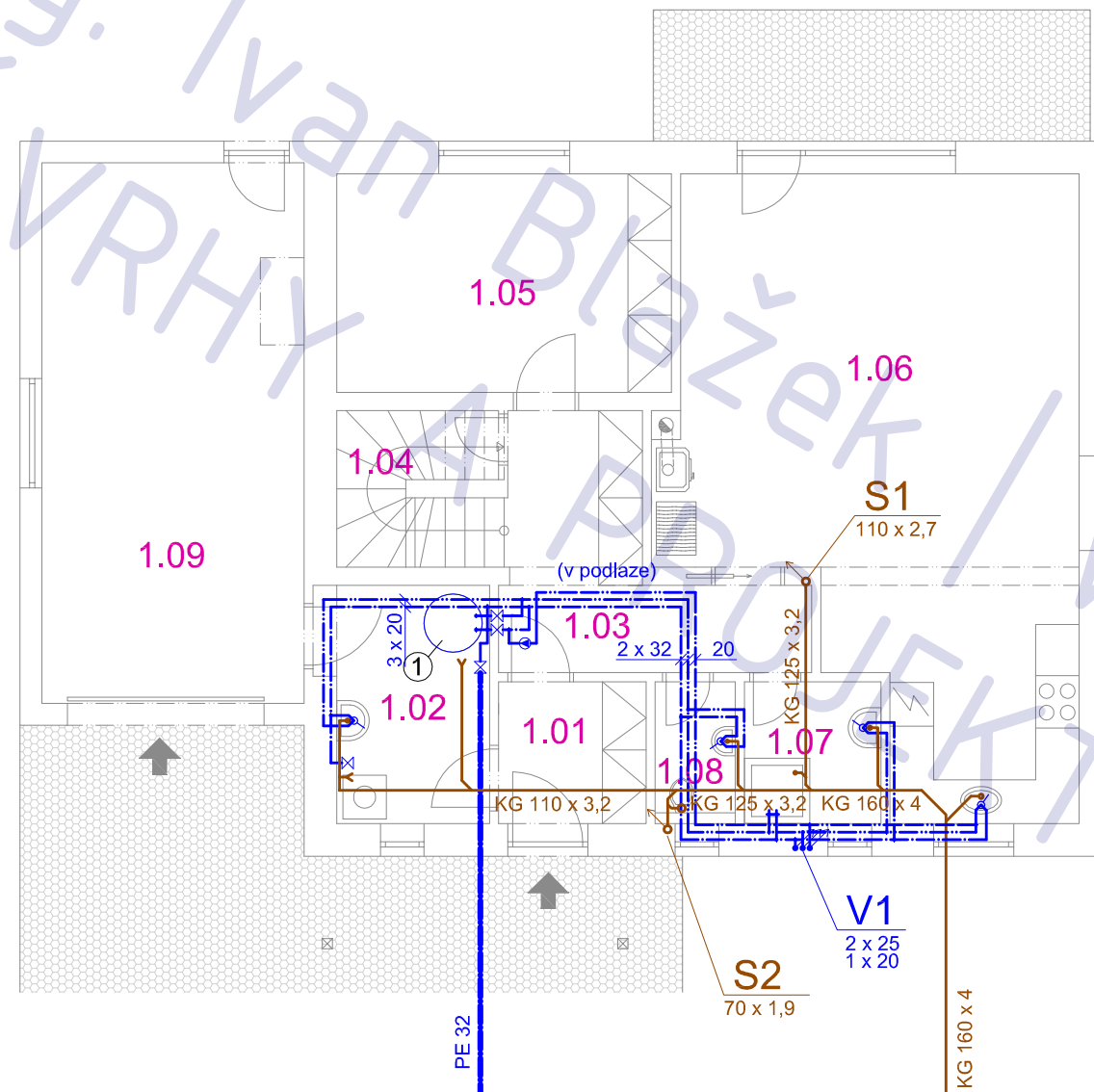

novostavba RODINNÉHO DOMU  
parc. 436/97, Nymburk

adresa Nymburk

katastrální území a parcelní číslo  
parc. 436/97, Nymburk [708232]

stavebník  
Kořínek Pavel a Kořínková Ladislava  
Lány 1  
Kostomlaty nad Labem  
28921

stupeň projektu DSP

část projektu část TZB

měřítko 1 : 100

datum 06.2012

projektant Ing. Ivan Blažek  
ČKAIT 0012047

vypracovali Ing. Ivan Blažek

název výkresu  
**KANAL / VODA - 1.NP**

číslo výkresu  
**D.3.02**

## POZNÁMKA

tato dokumentace nenahrazuje prováděcí dokumentaci stavby



# VYTÁPĚNÍ - 1.NP

## LEGENDA MÍSTNOSTÍ

ozn.	účel	podlaha	
		m 2	povrch
1.01	zádveří	3,9	ker. dlažba
1.02	technická místnost	6,9	ker. dlažba
1.03	chodba	9,5	ker. dlažba
1.04	komora	3,2	ker. dlažba
1.05	ložnice	13,8	lamino
1.06	OP + kk	40,8	ker. dlažba
1.07	koupelna	3,6	ker. dlažba
1.08	WC	1,9	ker. dlažba
1.09	garáž	26,7	epox. stěrka

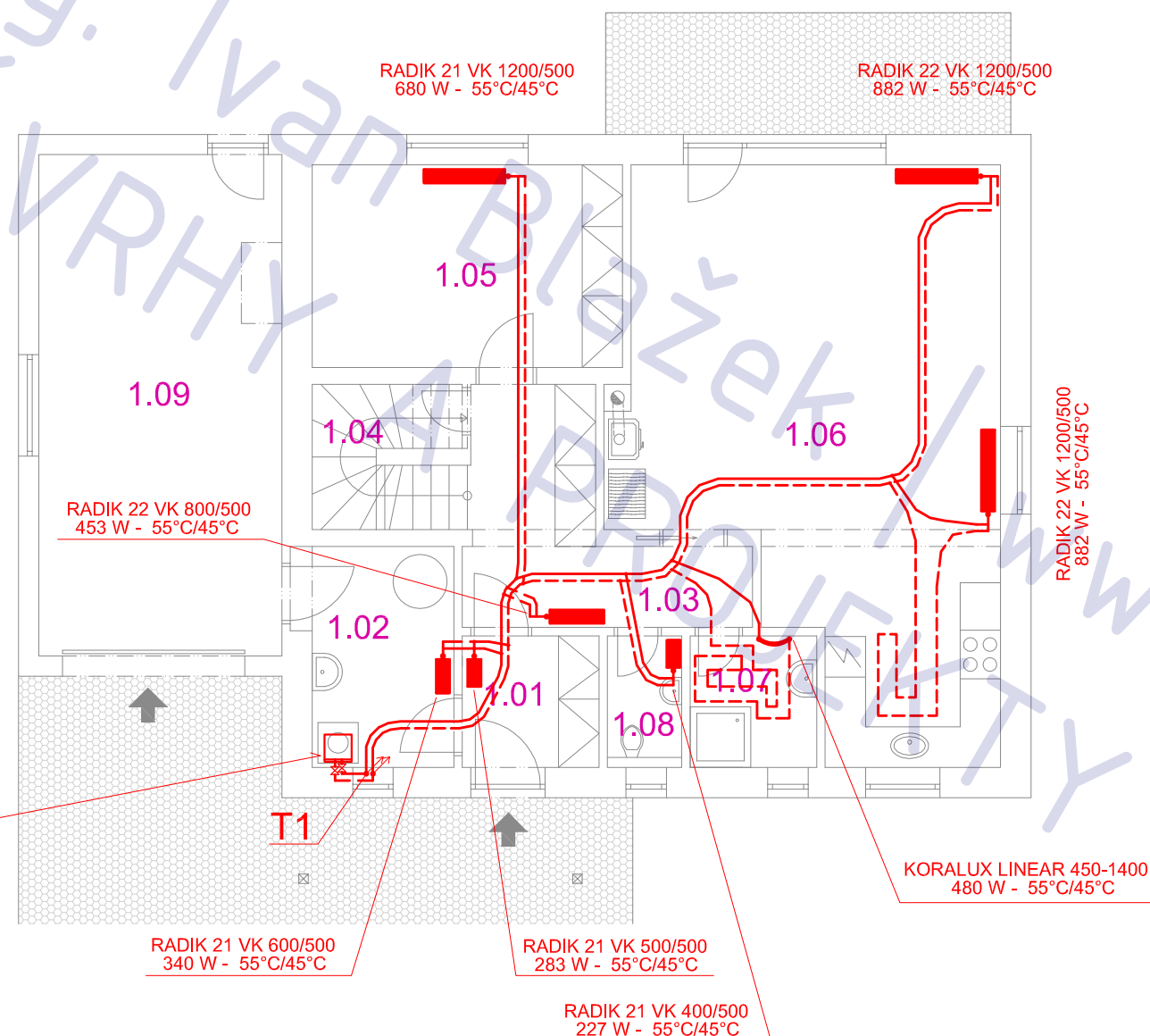

### PROTHERM REJNOK 2-12kW

- elektrický kotel s vestavěným oběhovým čerpadlem a exp nádobou
- jmenovitý tepelný výkon: 2 až 12 kW

### POZNÁMKA

tato dokumentace nenahrazuje prováděcí dokumentaci stavby

novostavba RODINNÉHO DOMU  
parc. 436/97, Nymburk

adresa Nymburk

katastrální území a parcelní číslo  
parc. 436/97, Nymburk [708232]

stavebník  
Kořínek Pavel a Kořínková Ladislava  
Lány 1  
Kostomlaty nad Labem  
28921

stupeň projektu DSP

část projektu část TZB

měřítko 1 : 100

datum 06.2012

projektant Ing. Ivan Blažek  
ČKAIT 0012047

vypracovali Ing. Ivan Blažek

název výkresu  
**VYTÁPĚNÍ - 1.NP**

číslo výkresu  
**D.3.04**

# VYTÁPĚNÍ - PODKROVÍ

## LEGENDA MÍSTNOSTÍ

ozn.	účel	podlaha	
		m 2	povrch
2.01	chodba	7,5	lamino
2.02	pokoj 1	14,7	lamino
2.03	pokoj 2	19,4	ker. dlažba
2.04	pokoj 3	16,2	lamino
2.05	koupelna / WC	7,7	ker. dlažba
2.06	pokoj 4	15,4	lamino
2.07	půda	26,7	ker. dlažba

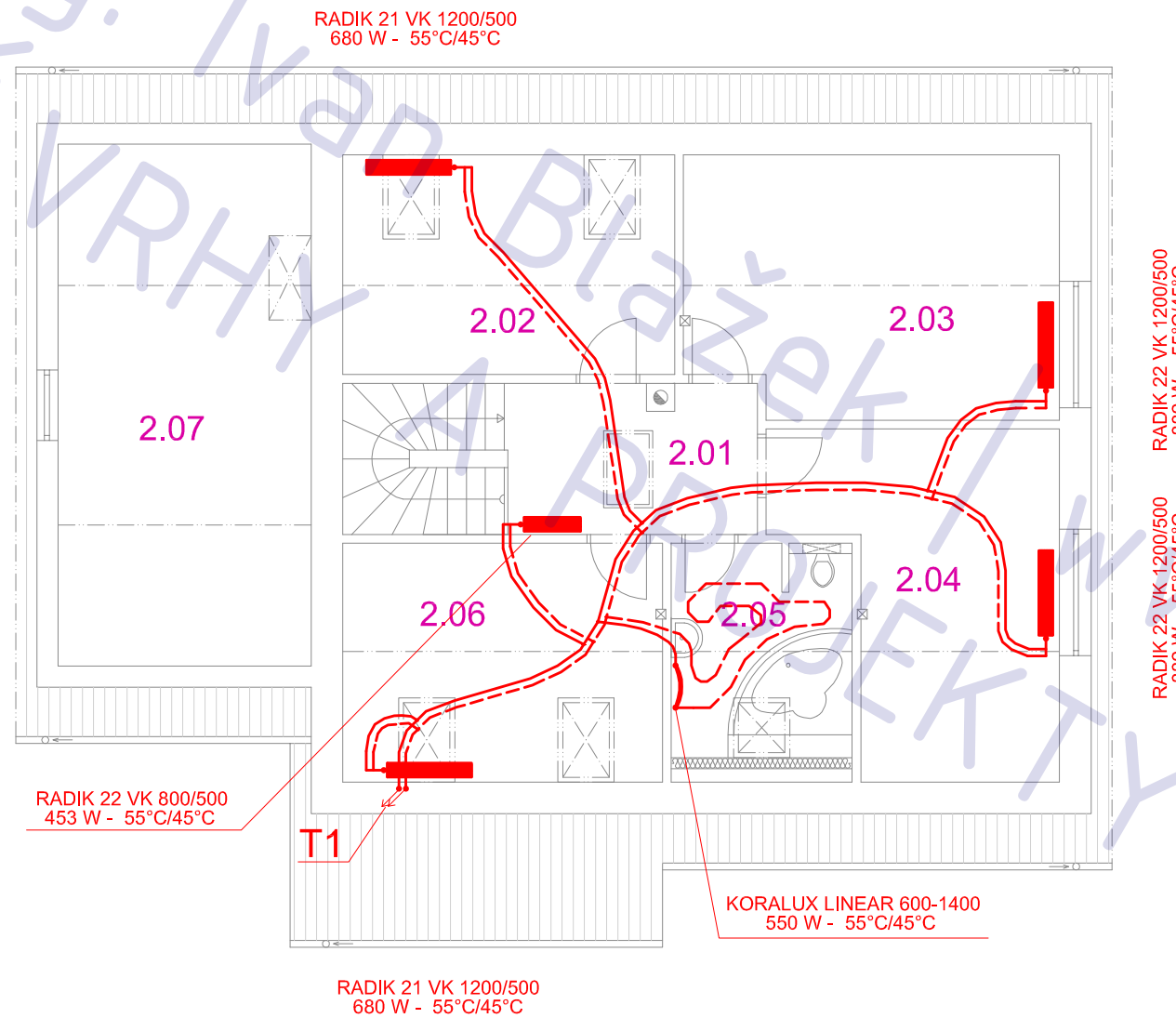

novostavba RODINNÉHO DOMU  
parc. 436/97, Nymburk

adresa Nymburk

katastrální území a parcelní číslo  
parc. 436/97, Nymburk [708232]

stavebník  
Kořínek Pavel a Kořínková Ladislava  
Lány 1  
Kostomlaty nad Labem  
28921

stupeň projektu DSP

část projektu část TZB

měřítko 1 : 100

datum 06.2012

projektant Ing. Ivan Blažek  
ČKAIT 0012047

vypracovali Ing. Ivan Blažek

název výkresu  
**VYTÁPĚNÍ - 2.NP**

číslo výkresu  
**D.3.05**

## POZNÁMKA

tato dokumentace nenahrazuje prováděcí dokumentaci stavby

# VĚTRÁNÍ - 1.NP

## LEGENDA MÍSTNOSTÍ

ozn.	účel	podlaha	
		m 2	povrch
1.01	zádveří	3,9	ker. dlažba
1.02	technická místnost	6,9	ker. dlažba
1.03	chodba	9,5	ker. dlažba
1.04	komora	3,2	ker. dlažba
1.05	ložnice	13,8	lamíno
1.06	OP + kk	40,8	ker. dlažba
1.07	koupelna	3,6	ker. dlažba
1.08	WC	1,9	ker. dlažba
1.09	garáž	26,7	epox. stěrka

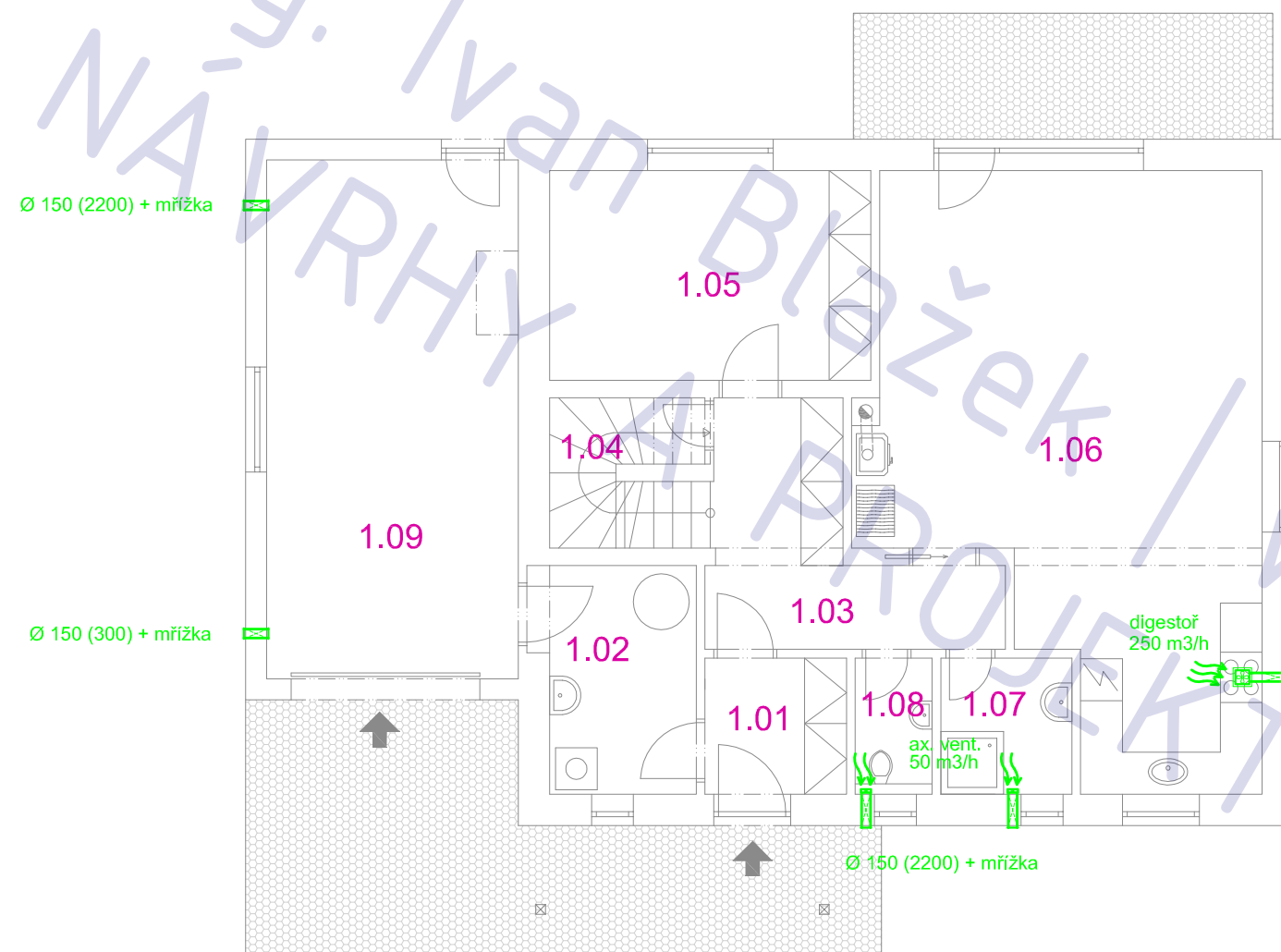

novostavba RODINNÉHO DOMU  
parc. 436/97, Nymburk

adresa Nymburk

katastrální území a parcelní číslo  
parc. 436/97, Nymburk [708232]

stavebník  
Kořínek Pavel a Kořínková Ladislava  
Lány 1  
Kostomlaty nad Labem  
28921

stupeň projektu

DSP

část projektu

část TZB

měřítko

1 : 100

datum

06.2012

projektant

Ing. Ivan Blažek  
ČKAIT 0012047

vypracovali

Ing. Ivan Blažek

název výkresu

**VĚTRÁNÍ - 1.NP**

číslo výkresu

**D.3.06**

## POZNÁMKA

tato dokumentace nenahrazuje prováděcí dokumentaci stavby

# VĚTRÁNÍ - PODKROVÍ

## LEGENDA MÍSTNOSTÍ

ozn.	účel	podlaha	
		m 2	povrch
2.01	chodba	7,5	lamino
2.02	pokoj 1	14,7	lamino
2.03	pokoj 2	19,4	ker. dlažba
2.04	pokoj 3	16,2	lamino
2.05	koupelna / WC	7,7	ker. dlažba
2.06	pokoj 4	15,4	lamino
2.07	půda	26,7	ker. dlažba

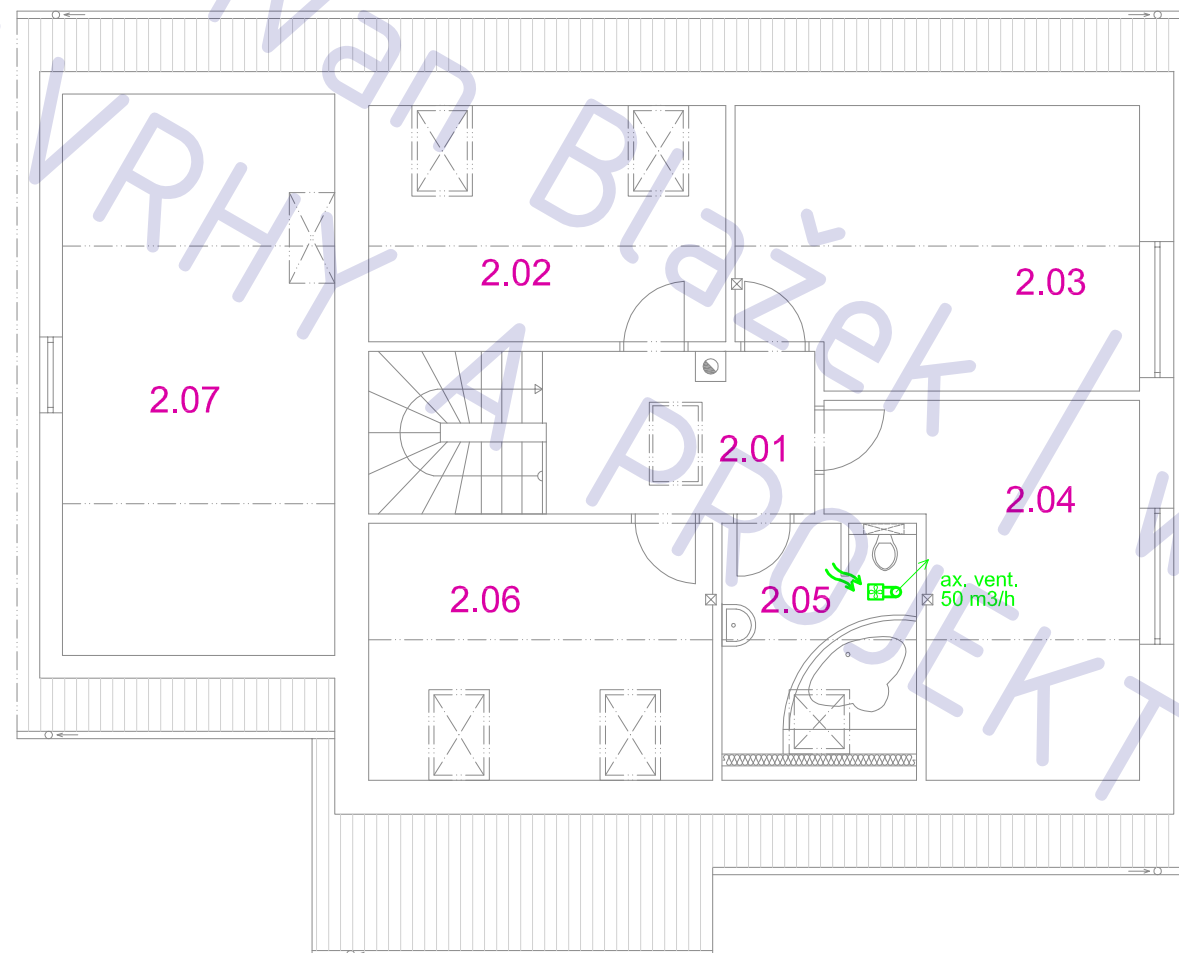

novostavba RODINNÉHO DOMU  
parc. 436/97, Nymburk

adresa Nymburk

katastrální území a parcelní číslo  
parc. 436/97, Nymburk [708232]

stavebník  
Kořínek Pavel a Kořínková Ladislava  
Lány 1  
Kostomlaty nad Labem  
28921

stupeň projektu DSP

část projektu část TZB

měřítko 1 : 100

datum 06.2012

projektant Ing. Ivan Blažek  
ČKAIT 0012047

vypracovali Ing. Ivan Blažek

název výkresu  
**VĚTRÁNÍ- 2.NP**

číslo výkresu  
**D.3.07**

## POZNÁMKA

tato dokumentace nenahrazuje prováděcí dokumentaci stavby

# ELEKTRO - 1.NP

## LEGENDA MÍSTNOSTÍ

ozn.	účel	podlaha	
		m 2	povrch
1.01	zádveří	3,9	ker. dlažba
1.02	technická místnost	6,9	ker. dlažba
1.03	chodba	9,5	ker. dlažba
1.04	komora	3,2	ker. dlažba
1.05	ložnice	13,8	lamíno
1.06	OP + kk	40,8	ker. dlažba
1.07	koupelna	3,6	ker. dlažba
1.08	WC	1,9	ker. dlažba
1.09	garáž	26,7	epox. stěrka

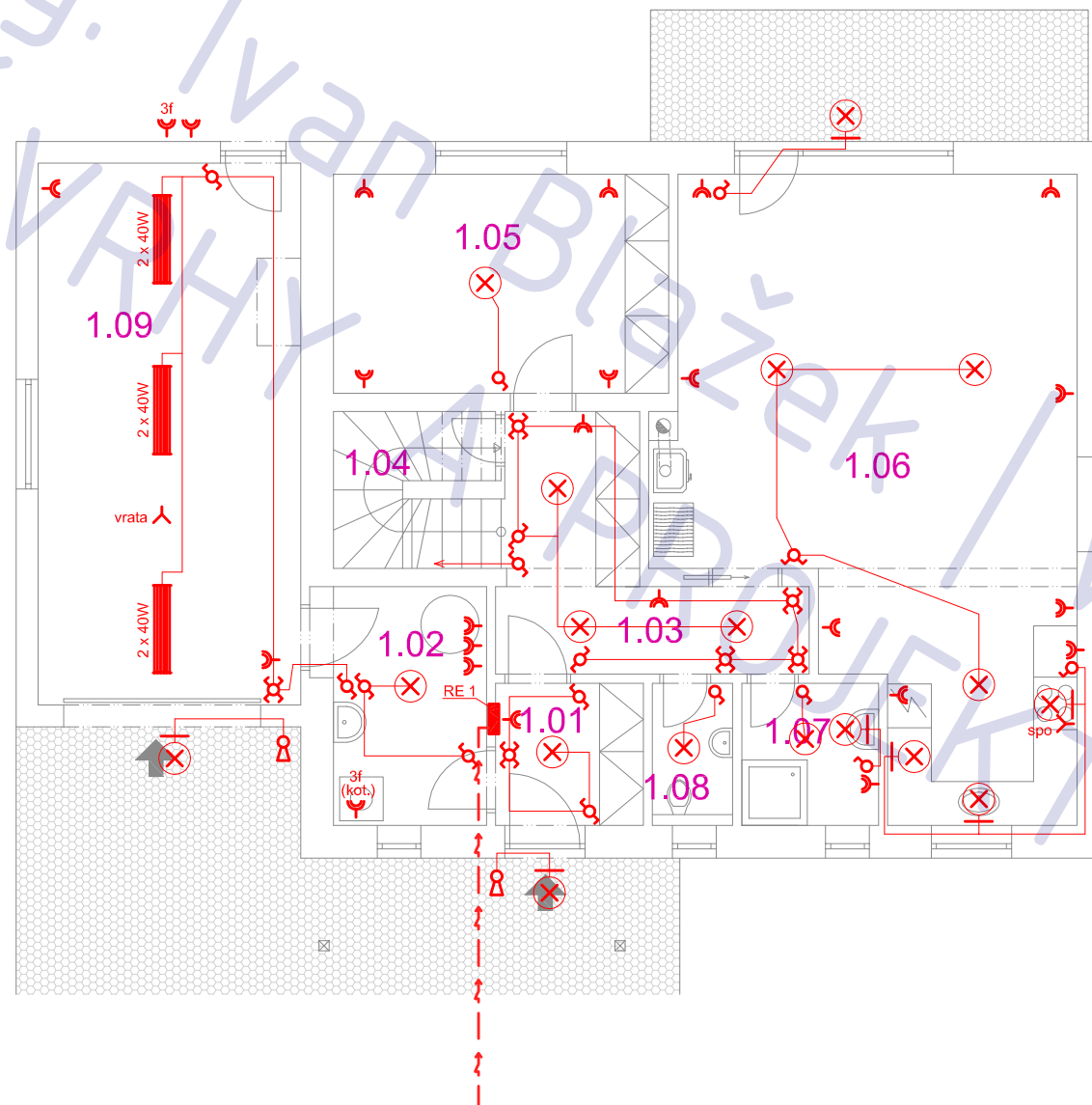

novostavba RODINNÉHO DOMU  
parc. 436/97, Nymburk

adresa Nymburk

katastrální území a parcelní číslo  
parc. 436/97, Nymburk [708232]

stavebník  
Kořínek Pavel a Kořínková Ladislava  
Lány 1  
Kostomlaty nad Labem  
28921

stupeň projektu DSP

část projektu část TZB

měřítko 1 : 100

datum 06.2012

projektant Ing. Ivan Blažek  
ČKAIT 0012047

vypracovali Ing. Ivan Blažek

název výkresu

**ELEKTRO - 1.NP**

číslo výkresu **D.3.08**

## POZNÁMKA

tato dokumentace nenahrazuje prováděcí dokumentaci stavby

# ELEKTRO - PODKROVÍ

## LEGENDA MÍSTNOSTÍ

ozn.	účel	podlaha	
		m 2	povrch
2.01	chodba	7,5	lamino
2.02	pokoj 1	14,7	lamino
2.03	pokoj 2	19,4	ker. dlažba
2.04	pokoj 3	16,2	lamino
2.05	koupelna / WC	7,7	ker. dlažba
2.06	pokoj 4	15,4	lamino
2.07	půda	26,7	ker. dlažba

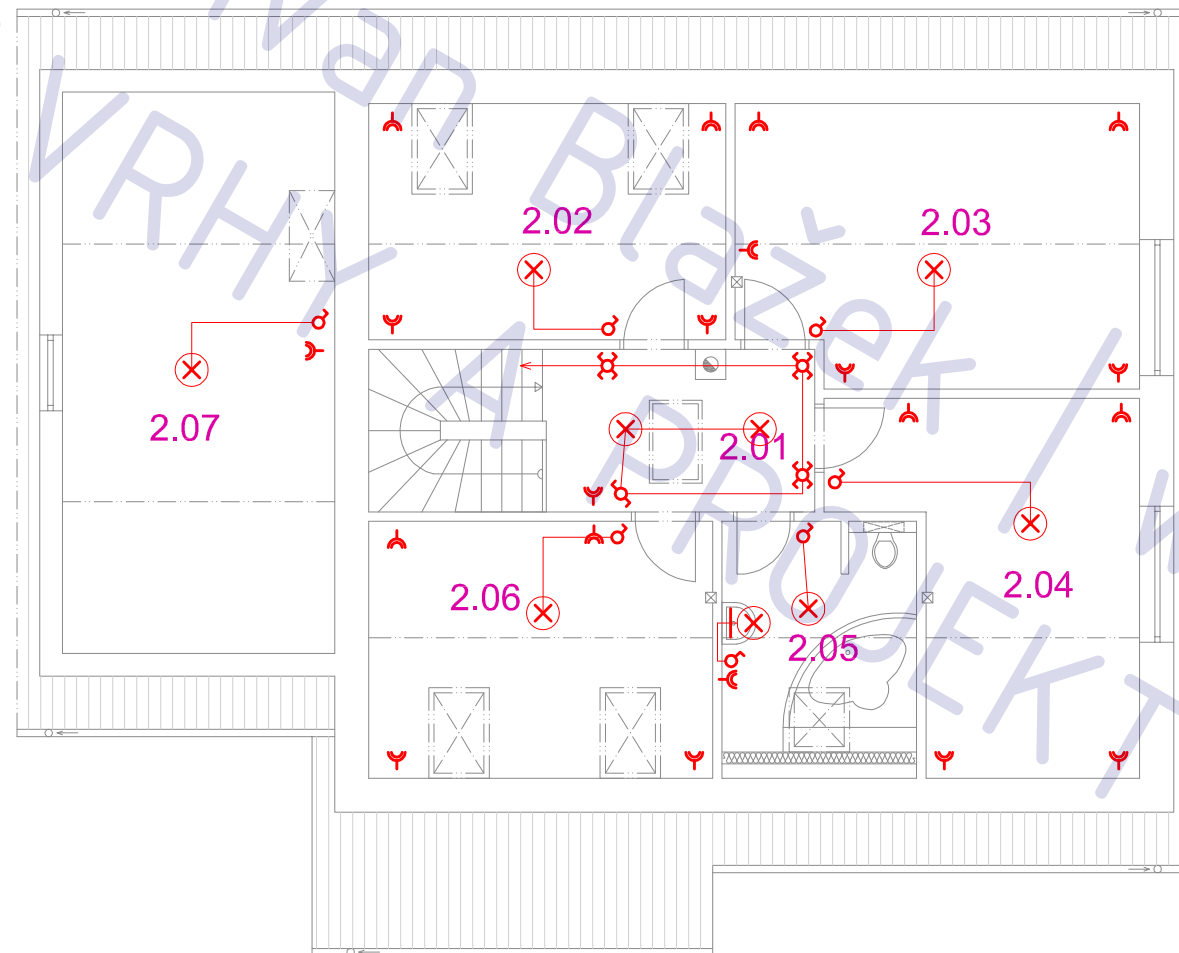

novostavba RODINNÉHO DOMU  
parc. 436/97, Nymburk

adresa Nymburk

katastrální území a parcelní číslo  
parc. 436/97, Nymburk [708232]

stavebník  
Kořínek Pavel a Kořínková Ladislava  
Lány 1  
Kostomlaty nad Labem  
28921

stupeň projektu DSP

část projektu část TZB

měřítko 1 : 100

datum 06.2012

projektant Ing. Ivan Blažek  
ČKAIT 0012047

vypracovali Ing. Ivan Blažek

název výkresu **ELEKTRO- 2.NP**

číslo výkresu **D.3.09**

## POZNÁMKA

tato dokumentace nenahrazuje prováděcí dokumentaci stavby

# BLESKOSVOD

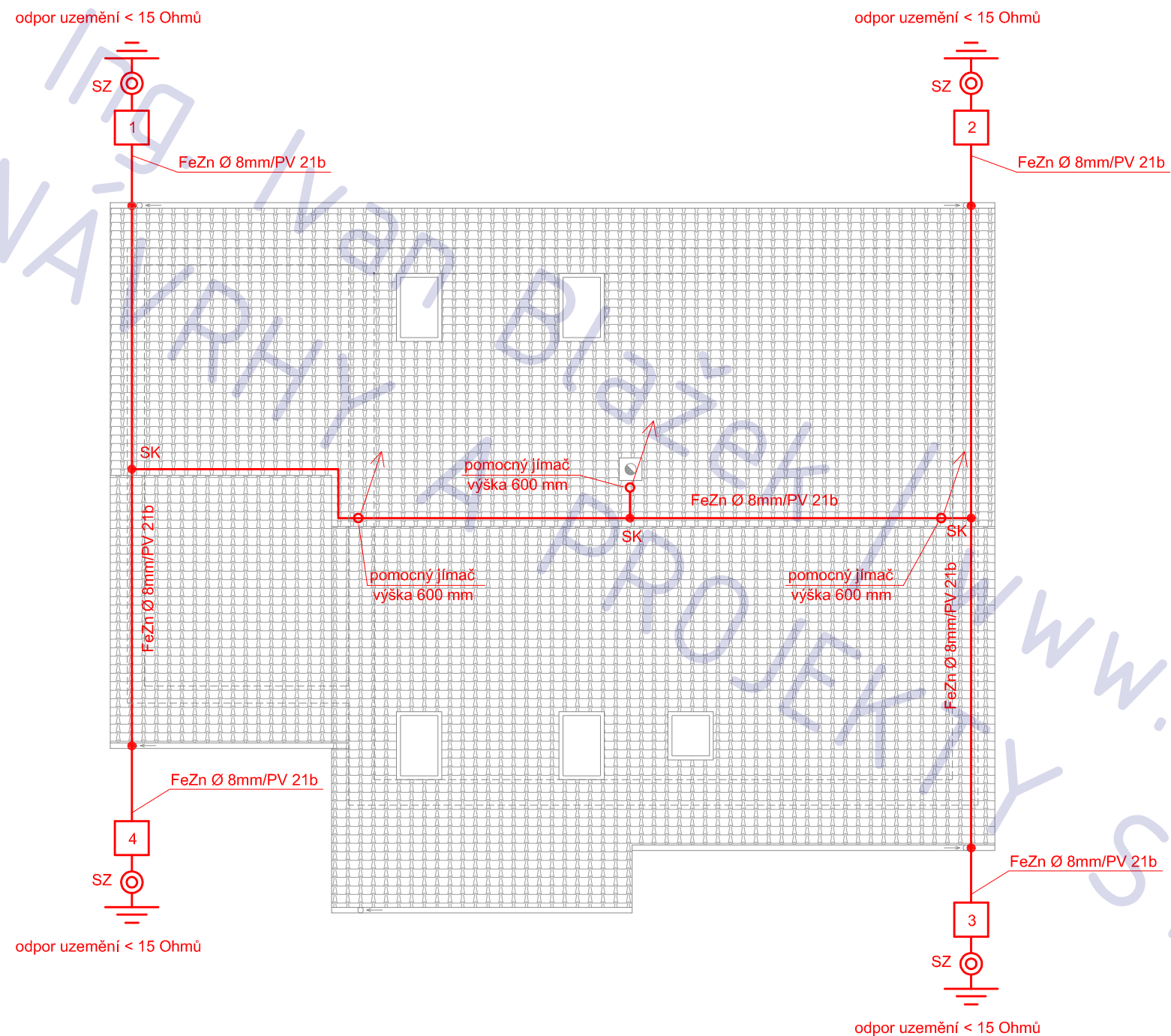

novostavba RODINNÉHO DOMU  
parc. 436/97, Nymburk

adresa Nymburk

katastrální území a parcelní číslo  
parc. 436/97, Nymburk [708232]

stavebník  
Kořínek Pavel a Kořínková Ladislava  
Lány 1  
Kostomlaty nad Labem  
28921

stupeň projektu DSP

část projektu část TZB

měřítko 1 : 100

datum 06.2012

projektant Ing. Ivan Blažek  
ČKAIT 0012047

vypracovali Ing. Ivan Blažek

název výkresu **BLESKOSVOD**

číslo výkresu **D.3.10**

## POZNÁMKA

tato dokumentace nenahrazuje prováděcí dokumentaci stavby