

# NOVOSTAVBA RODINNÉHO DOMU STRANČICE

adresa Strančice

katastrální území a parcelní číslo  
kú Strančice, parc. 180/61

stavebník a vlastník  
MUDr. Linda Čechová  
Dolní Čhaloupky 52/13  
Praha 4 - Záběhlice  
106 00

stupeň projektu  
projekt pro ohlášení stavby

část projektu  
stavební část

měřítko  
1 : 250

datum  
11.2011

projektant  
Ing. Jaroslav Illetško  
Ing. Ivan Blažek  
IČ: 76502104

vypracovali  
Ing. Ivan Blažek

název výkresu  
**SITUACE 1 : 250**

číslo výkresu  
**C 02**

## LEGENDA

- ① elektroměrný pilíř
- ② HUP, plynoměr
- ③ jímka na 6m<sup>3</sup>
- ④ vodoměrná šachta
- ⑤ vsakovací objekt

zpevněné plochy - zámková. dlažba

plot s dřevěnou výplní na podezdívce

pletivový plot

elektro

plyn

voda

kanalizace splašková

kanalizace dešťová

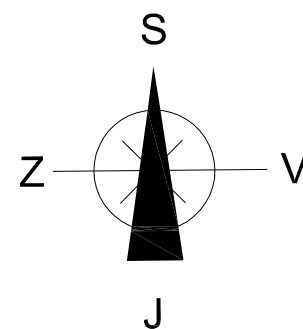

výměra parcely 180/61	950 m <sup>2</sup>
zastavěná plocha RD bez zp. ploch	104,4 m <sup>2</sup>
zpevněné plochy = zám. dlažba	64 m <sup>2</sup>
celkem zastavěno	168,4 m <sup>2</sup>
celkem zastavěno - procentuelně	17,7 %

## POZNÁMKA

tato dokumentace nenahrazuje prováděcí dokumentaci stavby

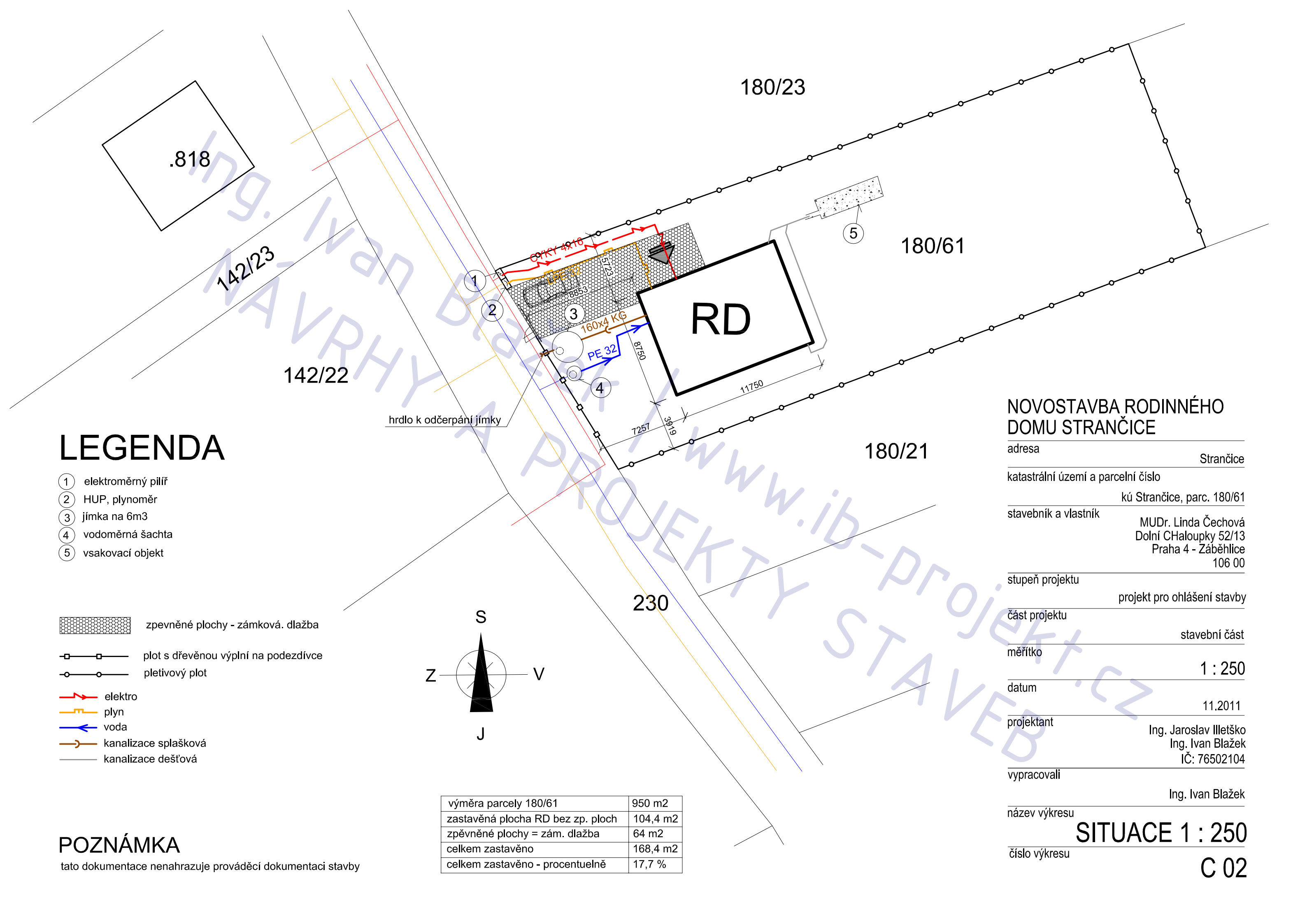

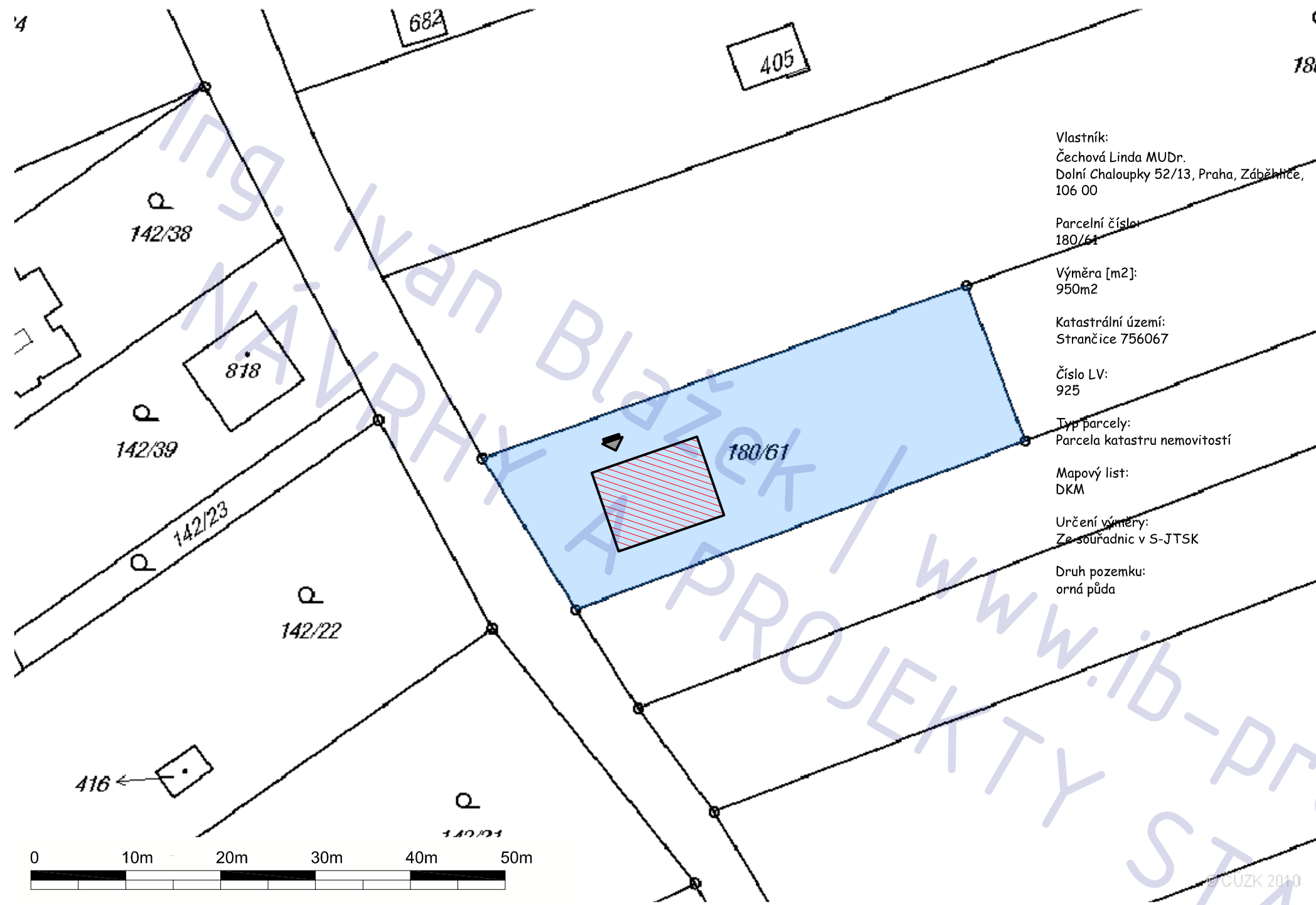

Vlastník:  
 Čechová Linda MUDr.  
 Dolní Chaloupky 52/13, Praha, Záběhlíče,  
 106 00

Parcelní číslo:  
 180/61

Výměra [m2]:  
 950m2

Katastrální území:  
 Strančice 756067

Číslo LV:  
 925

Typ parcely:  
 Parcela katastru nemovitostí

Mapový list:  
 DKM

Určení výměry:  
 Ze souřadnic v S-JTSK

Druh pozemku:  
 orná půda

## NOVOSTAVBA RODINNÉHO DOMU STRANČICE

adresa	Strančice
katastrální území a parcelní číslo	kú Strančice, parc. 180/61
stavebník a vlastník	MUDr. Linda Čechová Dolní CHaloupky 52/13 Praha 4 - Záběhlíče 106 00
stupeň projektu	projekt pro ohlášení stavby
část projektu	stavební část
měřítko	1 : 500
datum	11.2011
projektant	Ing. Jaroslav Illetško Ing. Ivan Blažek IČ: 76502104
vypracovali	Ing. Ivan Blažek
název výkresu	<b>SITUACE 1 : 500</b>
číslo výkresu	<b>C 01</b>

### POZNÁMKA

tato dokumentace nenahrazuje prováděcí dokumentaci stavby

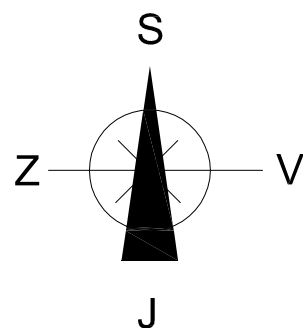

# STAVEBNÍ ČÁST

Novostavba RD Stančice (Praha - Východ)

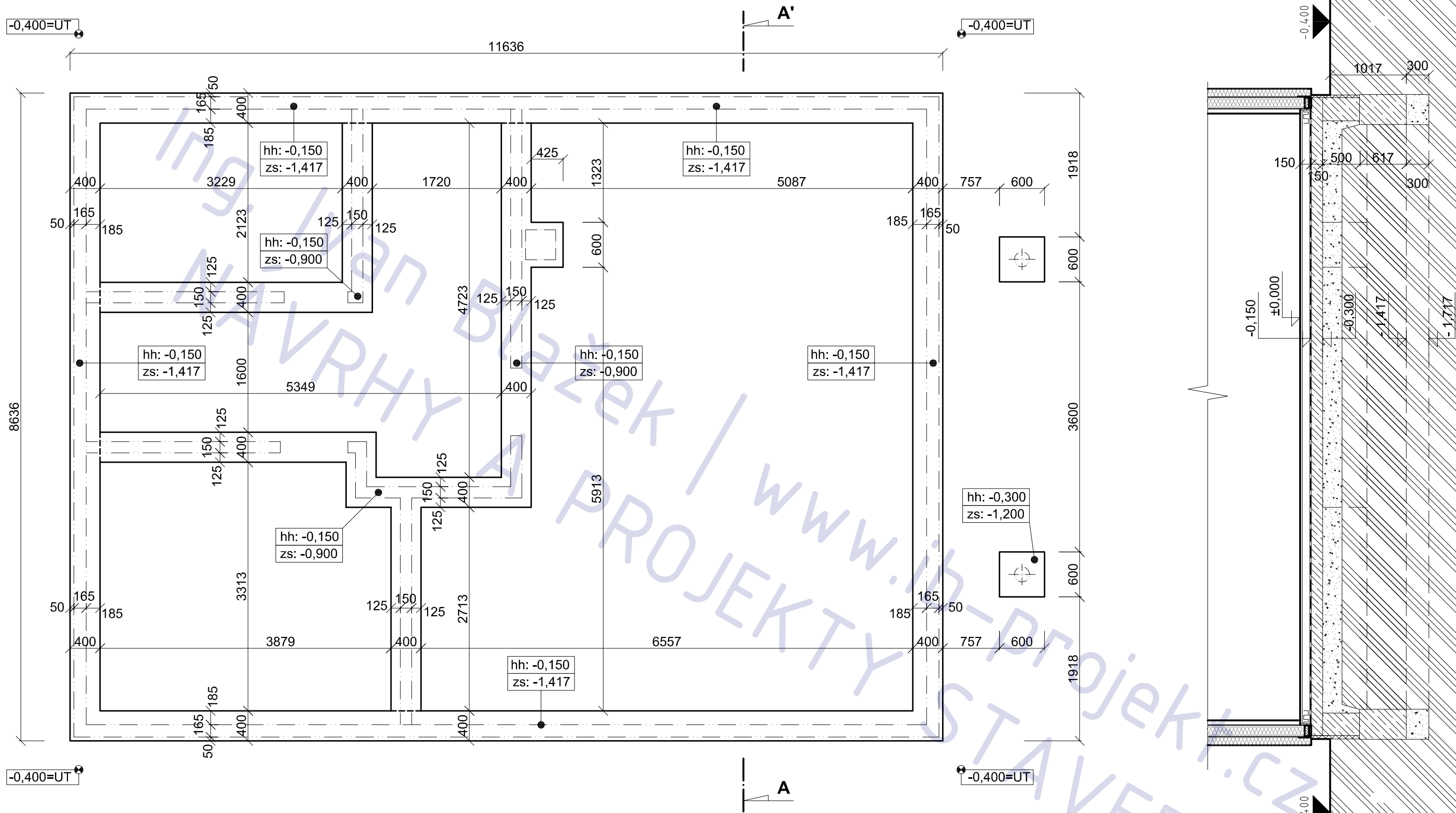

**NOVOSTAVBA RODINNÉHO  
DOMU STRANČICE**

adresa Strančice

katastrální území a parcelní číslo  
kú Strančice, parc. 180/61

číslo výkresu **ZÁKLADY**

**A01**

**POZNÁMKA**

tato dokumentace nenahrazuje prováděcí dokumentaci stavby

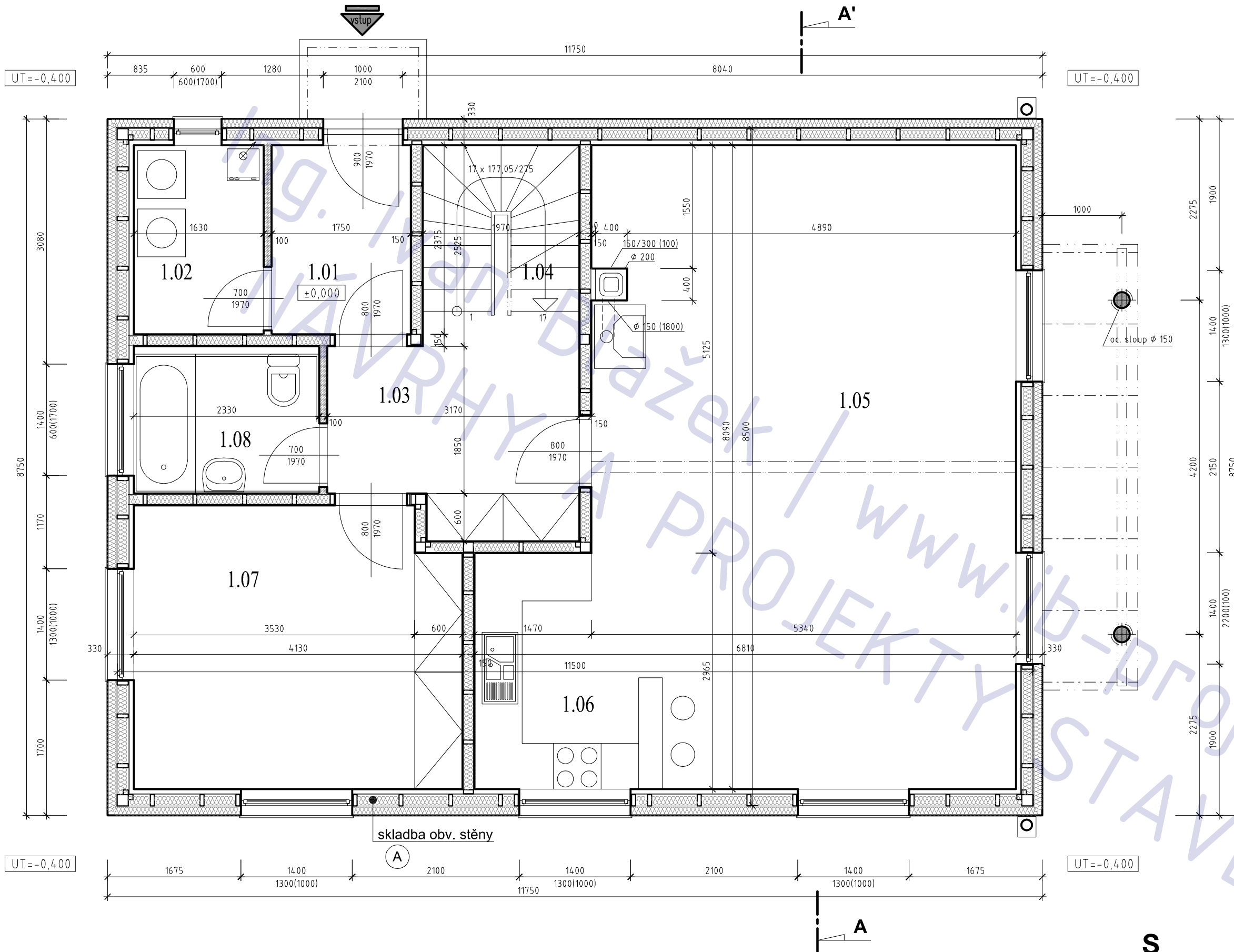

### LEGENDA MÍSTNOSTÍ

OZN.	MÍSTNOST	PLOCHA (m <sup>2</sup> )
1.01	ZÁDVEŘÍ	4,31
1.02	TECHNICKÁ MÍSTNOST	3,97
1.03	HALA	10,14
1.04	SCHODIŠŤOVÝ PROSTOR	4,18
1.05	OBÝVACÍ POKOJ	40,76
1.06	KUCHYŇ	7,06
1.07	POKOJ PRO HOSTY	14,56
1.08	KOUPELNA / WC	4,12
OBYTNÁ PLOCHA		...55,32 M <sup>2</sup>
PŘÍSLUŠENSTVÍ		...33,78 M <sup>2</sup>
CELKOVÁ PLOCHA		...89,10 M <sup>2</sup>
ZASTAVĚNÁ PLOCHA		...97,75 M <sup>2</sup>

### LEGENDA

- FARMACELL/DŘEVĚNÁ KONSTRUKCE/FARMACELL
- TEPelnÁ IZOLACE
- SDK příčka

## NOVOSTAVBA RODINNÉHO DOMU STRANČICE

adresa Strančice

katastrální území a parcelní číslo  
kú Strančice, parc. 180/61

stavebník a vlastník  
MUDr. Linda Čechová  
 Dolní Čhaloupky 52/13  
 Praha 4 - Záběhlice  
 106 00

stupeň projektu  
projekt pro ohlášení stavby

část projektu  
stavební část

měřítko  
1 : 50

datum  
11.2011

projektant  
Ing. Jaroslav Illetško  
 Ing. Ivan Blažek  
 IČ: 76502104

vypracovali  
Ing. Ivan Blažek

název výkresu  
1.NP

číslo výkresu  
A02

### POZNÁMKA

tato dokumentace nenahrazuje prováděcí dokumentaci stavby

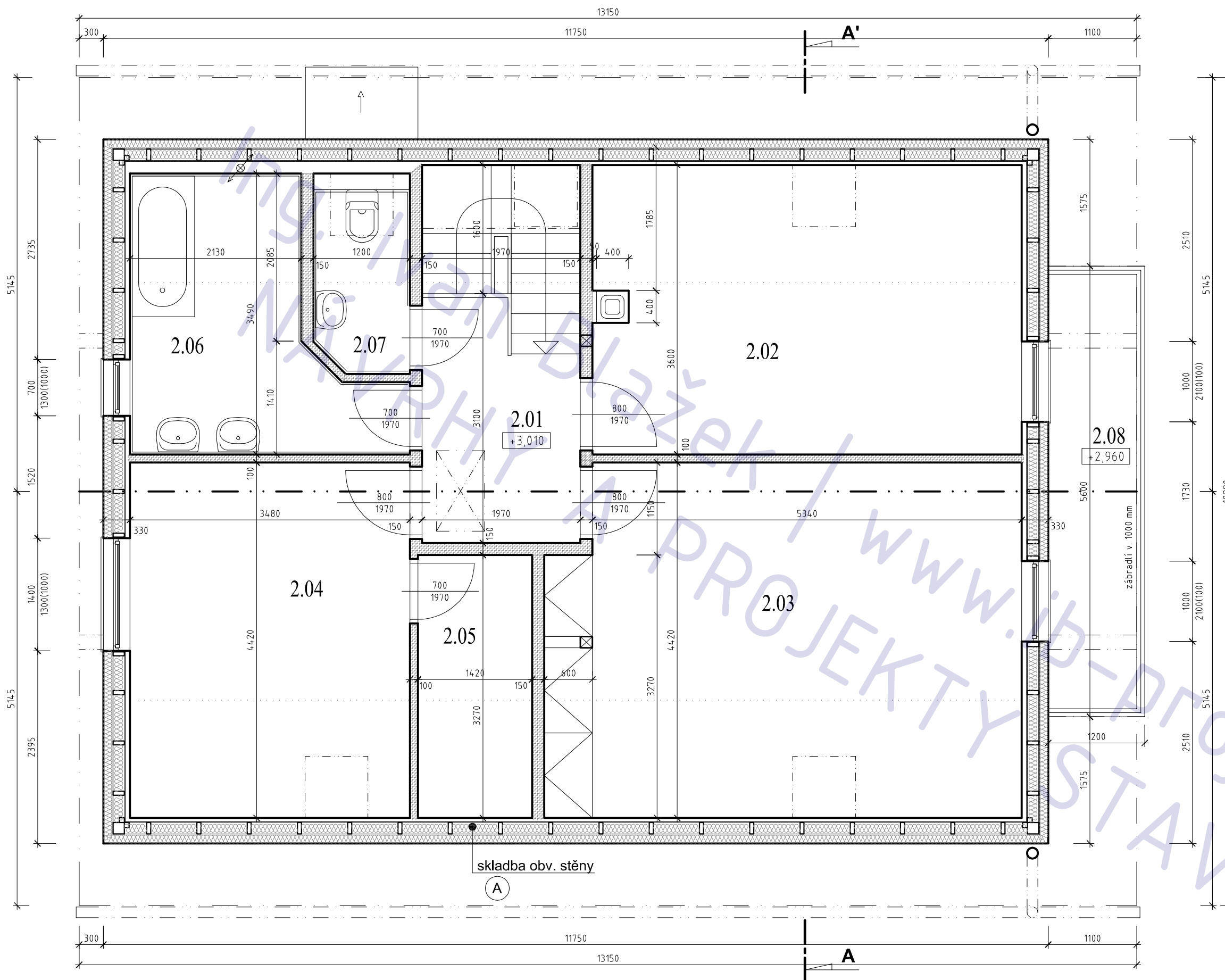

### LEGENDA MÍSTNOSTÍ

OZN.	MÍSTNOST	PLOCHA (m <sup>2</sup> )
2.01	CHODBA	5,38
2.02	POKOJ 1	19,21
2.03	POKOJ 2	25,81
2.04	POKOJ 3	15,57
2.05	ŠATNA	4,68
2.06	KOUPELNA	8,87
2.07	WC	2,91
2.08	BALKÓN	5,94

OBYTNÁ PLOCHA	....60,59 M <sup>2</sup>
PŘÍSLUŠENSTVÍ	....27,78 M <sup>2</sup>
CELKOVÁ PLOCHA	....88,37 M <sup>2</sup>

### LEGENDA

	FARMACELL/DŘEVĚNÁ KONSTRUKCE/FARMACELL
	TEPELNÁ IZOLACE
	SDK příčka

## NOVOSTAVBA RODINNÉHO DOMU STRANČICE

adresa Strančice

katastrální území a parcelní číslo  
kú Strančice, parc. 180/61

stavebník a vlastník  
MUDr. Linda Čechová  
 Dolní ČHALoupky 52/13  
 Praha 4 - Záběhlice  
 106 00

stupeň projektu  
projekt pro ohlášení stavby

část projektu  
stavební část

měřítko  
1 : 50

datum  
11.2011

projektant  
Ing. Jaroslav Illetško  
 Ing. Ivan Blažek  
 IČ: 76502104

vypracovali  
Ing. Ivan Blažek

název výkresu  
**PODKROVÍ**

číslo výkresu  
**A03**

### POZNÁMKA

tato dokumentace nenahrazuje prováděcí dokumentaci stavby

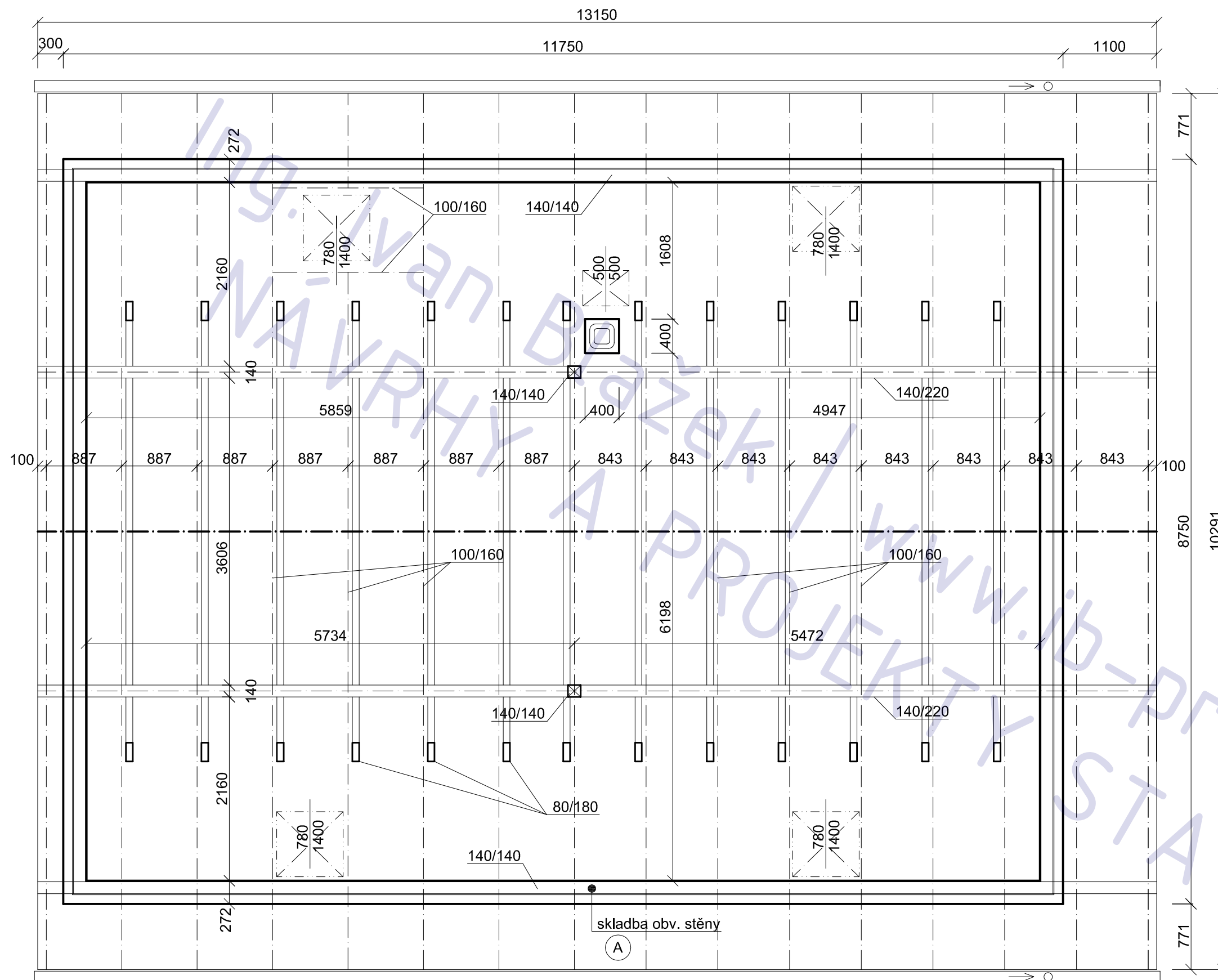

## poznámka

- řezivo S1
- skladba střechy viz řez A-A nebo tech. zp.
- krytina = kanadský šindel

## NOVOSTAVBA RODINNÉHO DOMU STRANČICE

adresa	Strančice
katastrální území a parcelní číslo	kú Strančice, parc. 180/61
stavebník a vlastník	MUDr. Linda Čechová Dolní Čhaloupky 52/13 Praha 4 - Záběhllice 106 00
stupeň projektu	projekt pro ohlášení stavby
část projektu	stavební část
měřítko	1 : 50
datum	11.2011
projektant	Ing. Jaroslav Illetško Ing. Ivan Blažek IČ: 76502104
vypracovali	Ing. Ivan Blažek

## POZNÁMKA

tato dokumentace nenahrazuje prováděcí dokumentaci stavby

název výkresu

KROV

číslo výkresu

A04

SEVERNÍ POHLED

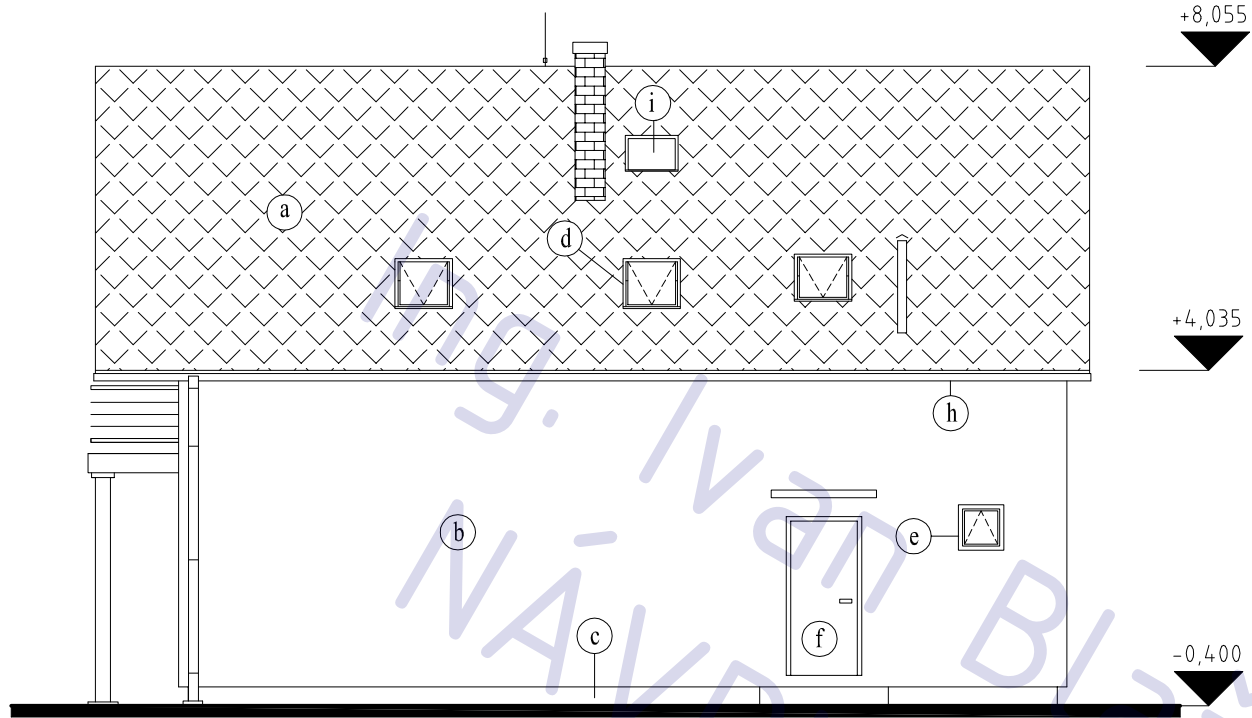

ZÁPADNÍ POHLED

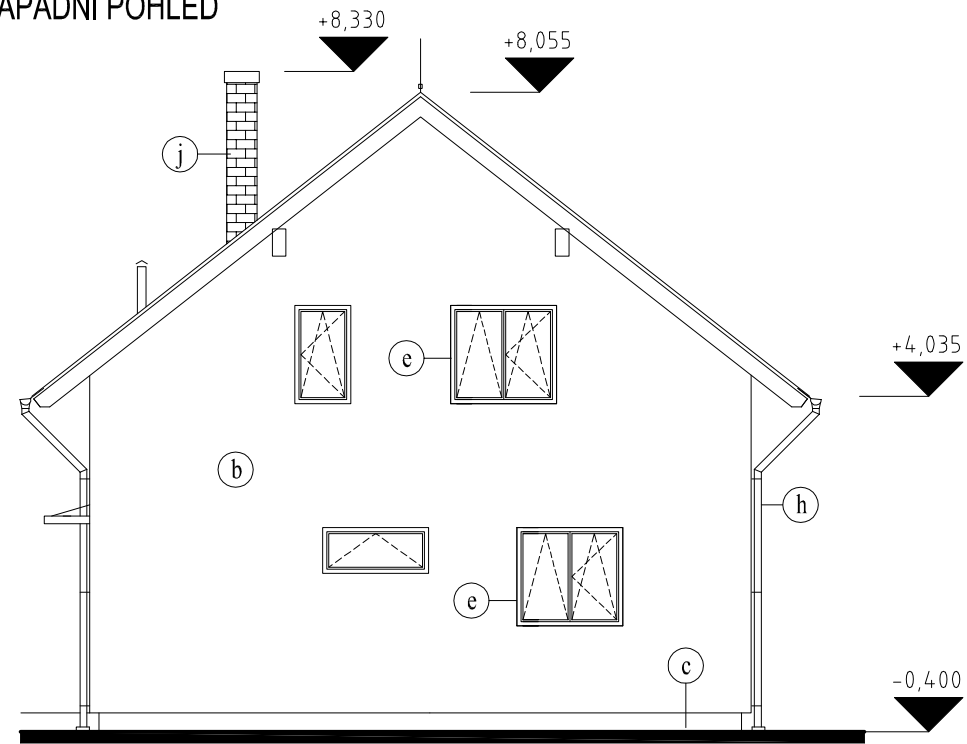

## LEGENDA

- (a) STŘEŠNÍ KRYTINA (KANADSKÝ ŠINDEL) – ODSTĪNU DLE INVESTORA
- (b) FASÁDNÍ SYSTÉM – ODSTĪNU DLE INVESTORA
- (c) SOKL – ODSTĪNU DLE INVESTORA
- (d) STŘEŠNÍ OKNO – VELUX
- (e) VÝPLŇ OTVORŮ V PLASTOVÉM PROVEDENÍ
- (f) VSTUPNÍ DVEŘE V PLASTOVÉM PROVEDENÍ
- (g) HROMOSVOD
- (h) ŽLABY A SVODY Z PLASTOVÉHO PLECHU
- (i) VÝLEZ NA KOMÍN – STŘEŠNÍ OKNO
- (j) KOMÍNOVÝ PLAŠŤ
- (k) TRUHLÁŘSKÉ PRVKY

JIŽNÍ POHLED

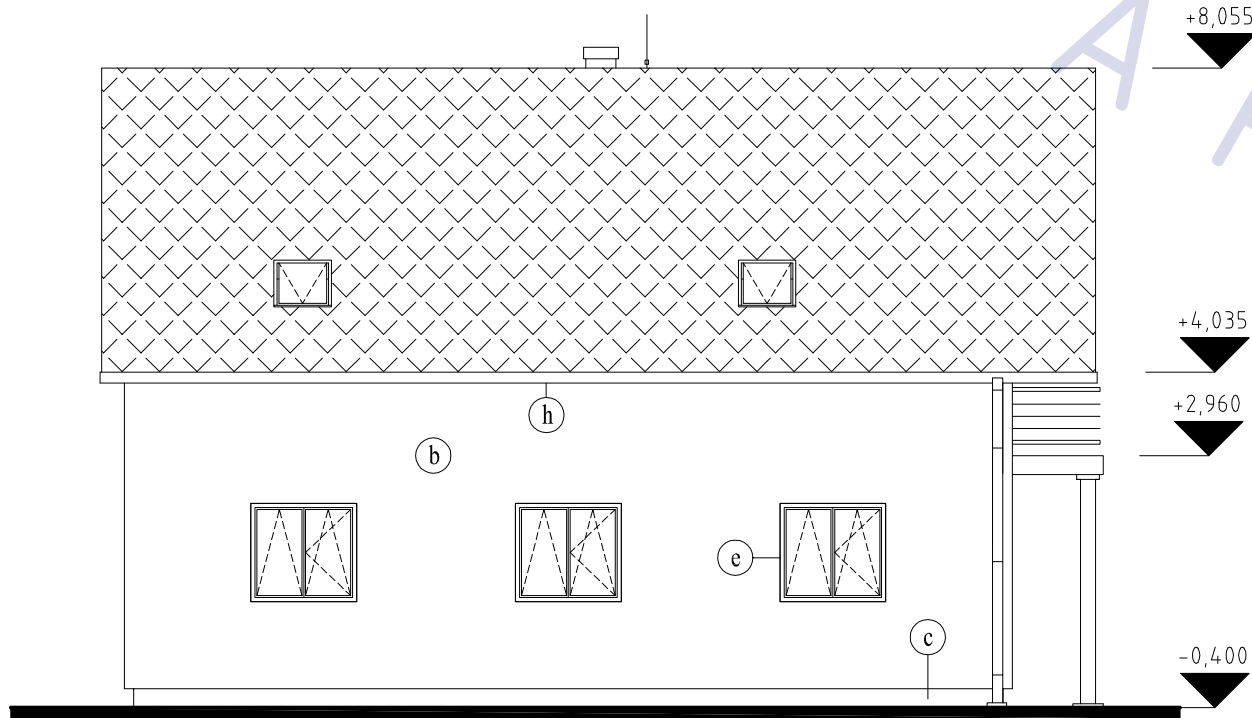

VÝCHODNÍ POHLED

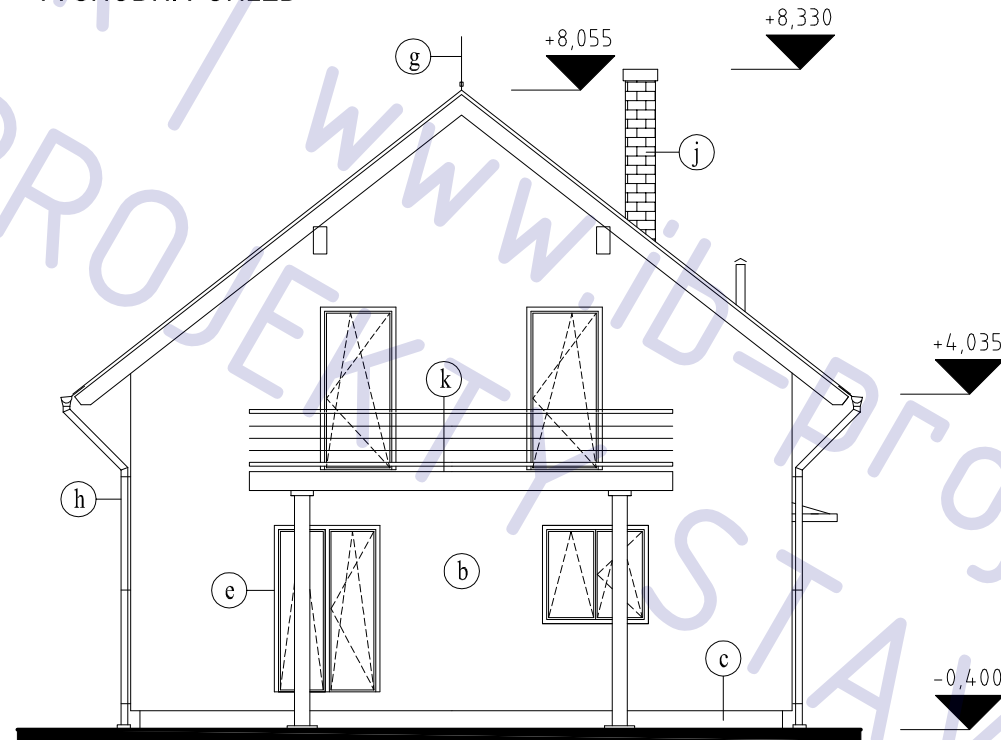
NOVOSTAVBA RODINNÉHO  
DOMU STRANČICE

adresa Strančice

katastrální území a parcelní číslo  
kú Strančice, parc. 180/61

stavebník a vlastník  
MUDr. Linda Čechová  
Dolní CHaloupky 52/13  
Praha 4 - Záběhllice  
106 00

stupeň projektu  
projekt pro ohlášení stavby

část projektu  
stavební část

měřítko  
1 : 100

datum  
11.2011

projektant  
Ing. Jaroslav Illetško  
Ing. Ivan Blažek  
IČ: 76502104

vypracovali  
Ing. Ivan Blažek

název výkresu  
1.NP

číslo výkresu  
A06

## POZNÁMKA

tato dokumentace nenahrazuje prováděcí dokumentaci stavby



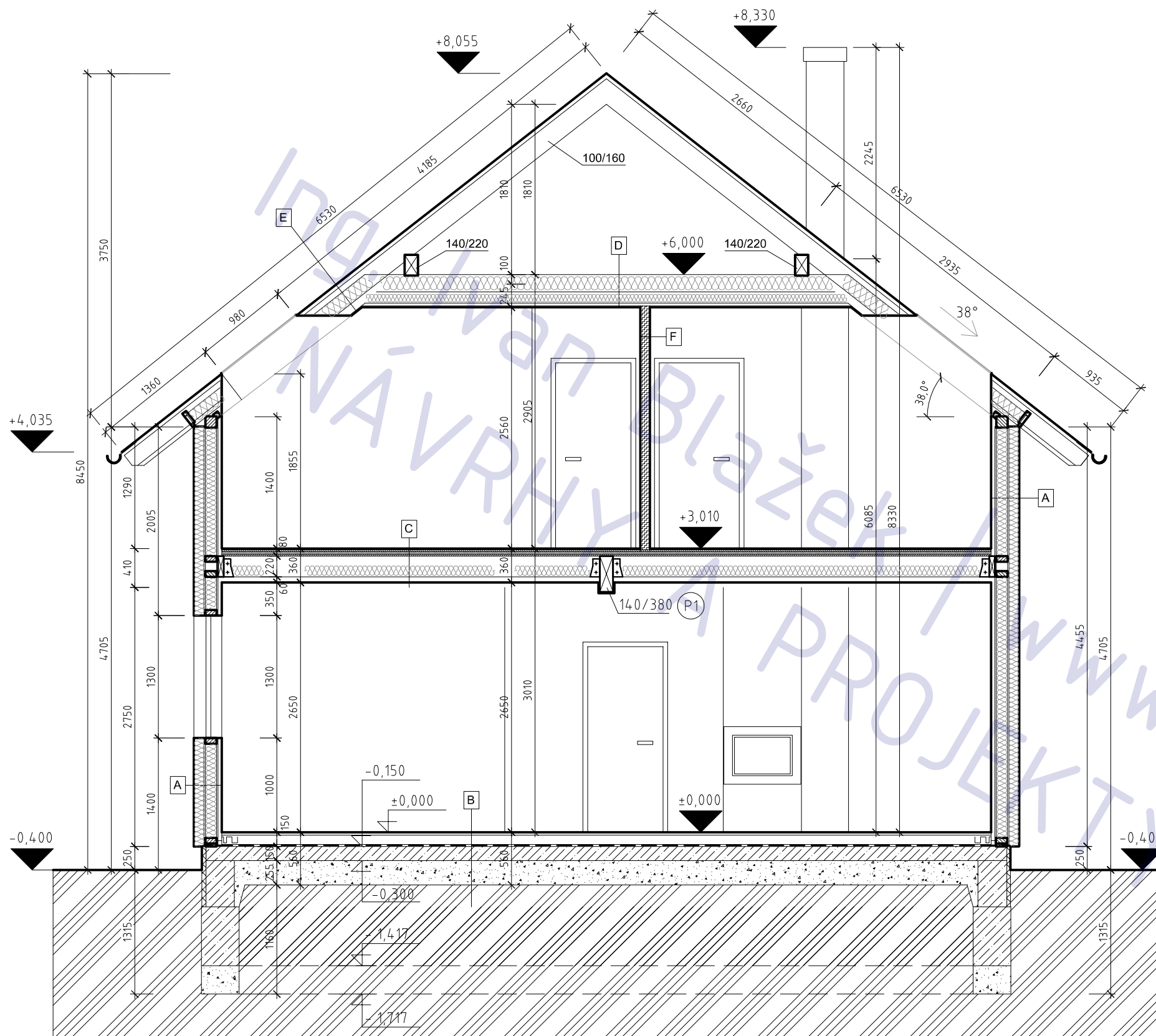

### LEGENDA

	BETONOVÁ KONSTRUKCE
	ZHUTNĚNÉ KAMENIVO
	ROSTLÝ TERÉN
	FARMACELL/DŘEVĚNÁ KONSTRUKCE/FARMACELL
	TEPELNÁ IZOLACE
	SDK příčka

## NOVOSTAVBA RODINNÉHO DOMU STRANČICE

adresa Strančice

katastrální území a parcelní číslo  
kú Strančice, parc. 180/61

stavebník a vlastník  
MUDr. Linda Čechová  
Dolní Čhaloupky 52/13  
Praha 4 - Záběhlice  
106 00

stupeň projektu  
projekt pro ohlášení stavby

část projektu  
stavební část

měřítko  
1 : 50

datum  
11.2011

projektant  
Ing. Jaroslav Illetško  
Ing. Ivan Blažek  
IČ: 76502104

vypracovali  
Ing. Ivan Blažek

název výkresu  
**ŘEZ A - A**

číslo výkresu  
**A05**

### POZNÁMKA

tato dokumentace nenahrazuje prováděcí dokumentaci stavby

## SKLADBY:

### A SKLADBA OBVODU

- termofasáda z PPS	100 mm	317 mm
- fermacell POWERPANEL HD	12,5 mm	
- dřevěný rám	140 mm	
- tepelná izolace v rámu		
- fermacell POWERPANEL HD	12,5 mm	
- PE folie		
- SDK předstěna	45 mm	

### B SKLADBA PODLAHY 1NP

- podlahová krytina	12 mm	150 mm
- litý anhydrit	48 mm	
- systémová deska PV	40 mm	
- PPS desky	50 mm	
- živičná hydroizolace	4 mm	
- ŽB deska	150 mm	
- makadam		
- rostlý terén		

### C SKLADBA STOPU NAD 1NP

- podlahová krytina	12 mm	358 mm
- desky OSB P+D	18 mm	
- ORSIL STEPROCK	30 mm	
- desky OSB P+D	18 mm	
- trámy 100/220 + vata	220 mm	
- SDK podhled	60 mm	

### D SKLADBA STOPU NAD PODKROVÍM

- desky OSB P+D	18 mm	280 mm
- kleština + min vata	180 mm	
- rošt z latí + min vata	80 mm	
- folie PE		
- sádrokarton		

### E SKLADBA STŘEŠNÍ KONSTRUKCE

- kanadský šidel na A400h		300 mm
- střešní bednění	18 mm	
- kontralatě 60/40	40 mm	
- pojistná fólie		
- krokev + min. vata	160 mm	
- rošt z latí + min. vata	80 mm	
- PE fólie		
- SDK podhled		

### F SKLADBA VNITŘNÍ NOSNÉ STĚNY

- fermacell powerpanel HD	12,5 mm	150 mm
- dřevěný rám	125 mm	
- fermacell powerpanel HD	12,5 mm	

## NOVOSTAVBA RODINNÉHO DOMU STRANČICE

adresa Strančice

katastrální území a parcelní číslo  
kú Strančice, parc. 180/61

stavebník a vlastník  
MUDr. Linda Čechová  
Dolní CHaloupky 52/13  
Praha 4 - Záběhllice  
106 00

stupeň projektu  
projekt pro ohlášení stavby

část projektu  
stavební část

měřítko  
-

datum  
11.2011

projektant  
Ing. Jaroslav Illetško  
Ing. Ivan Blažek  
IČ: 76502104

vypracovali  
Ing. Ivan Blažek

název výkresu

## SKLADBY

číslo výkresu  
A07

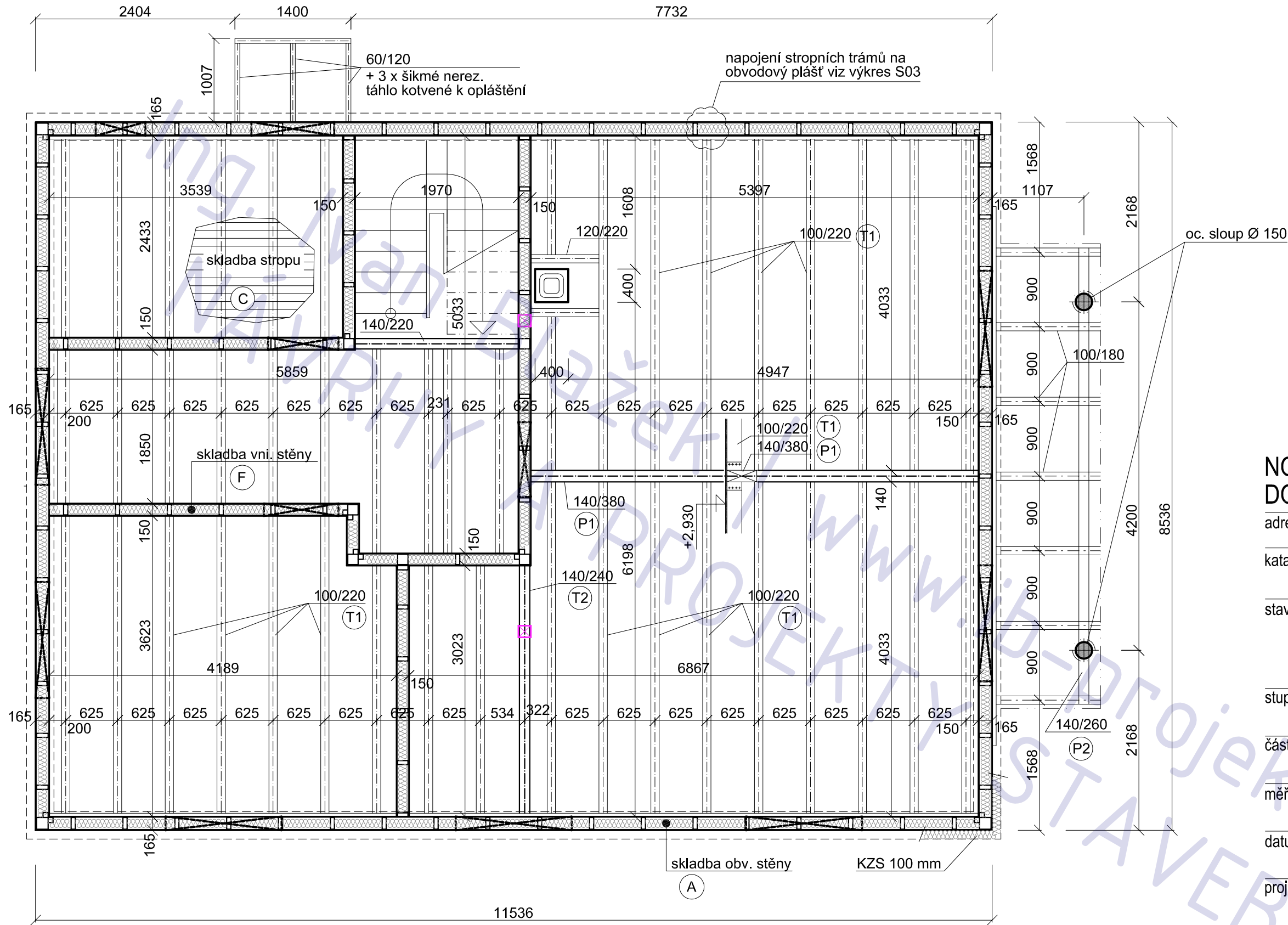

## NOVOSTAVBA RODINNÉHO DOMU STRANČICE

adresa	Strančice
katastrální území a parcelní číslo	kú Strančice, parc. 180/61
stavebník a vlastník	MUDr. Linda Čechová Dolní Čhaloupky 52/13 Praha 4 - Záběhlice 106 00
stupeň projektu	projekt pro ohlášení stavby
část projektu	statická část
měřítko	1 : 50
datum	11.2011
projektant	Ing. Jaroslav Illetško Ing. Ivan Blažek IČ: 76502104
vypracovali	Ing. Ivan Blažek

### POZNÁMKA

tato dokumentace nenahrazuje prováděcí dokumentaci stavby

název výkresu

## STROP NAD 1.NP

číslo výkresu

## S02

# ČÁST TZB

Novostavba RD Stančice (Praha - Východ)

Ing. Ivan Blázek / [www.ib-projekt.cz](http://www.ib-projekt.cz)  
NÁVRHY A PROJEKTY STAVEB

VISSMANN VITODENS 333 4,2 - 26 kW  
4,2 - 26 kW, vestavěný zásobník TUV

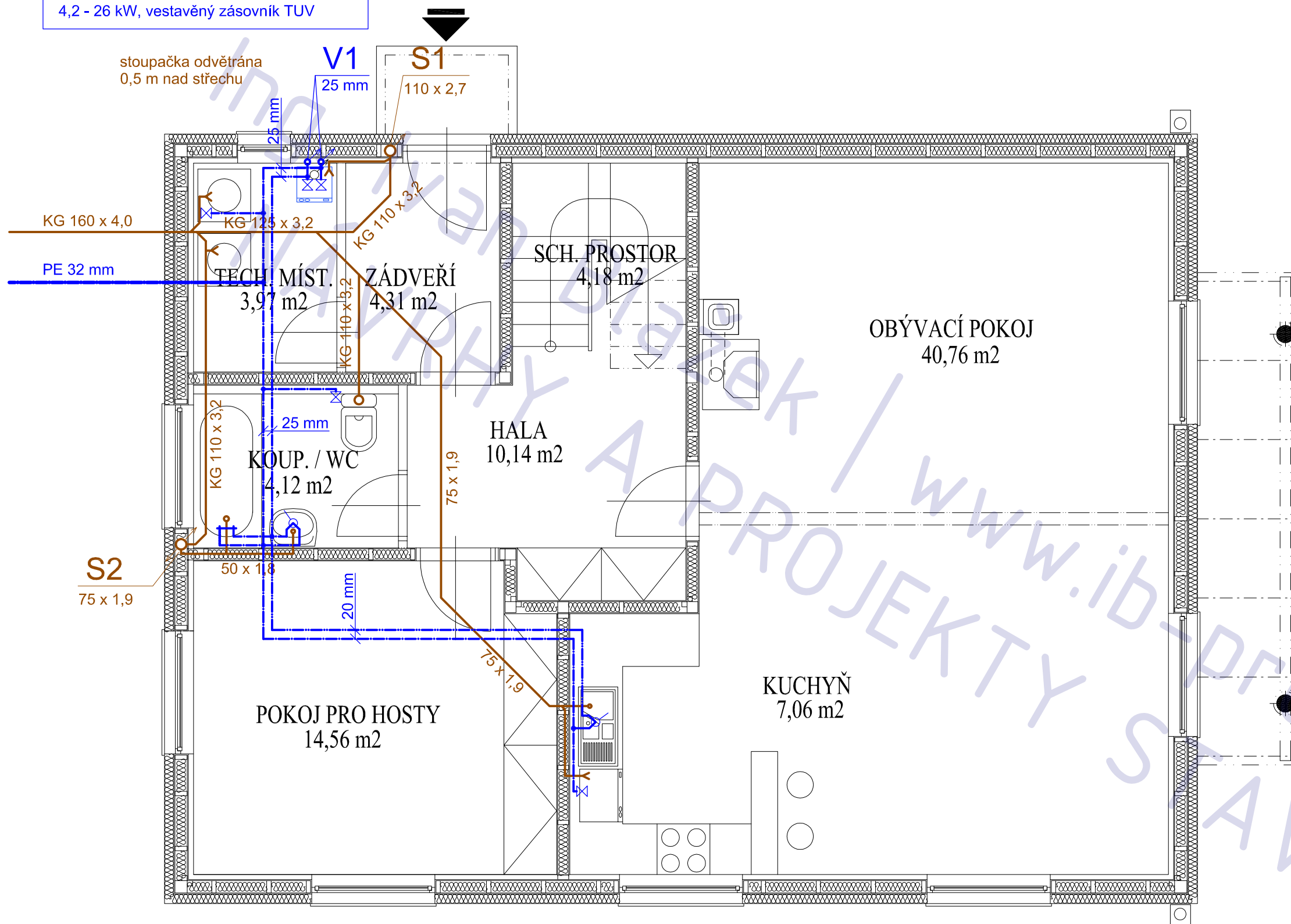

## NOVOSTAVBA RODINNÉHO DOMU STRANČICE

adresa  
Strančice

katastrální území a parcelní číslo  
kú Strančice, parc. 180/61

stavebník a vlastník  
MUDr. Linda Čechová  
Dolní Čhaloupky 52/13  
Praha 4 - Záběhllice  
106 00

stupeň projektu  
projekt pro ohlášení stavby

část projektu  
část TZB

měřítko  
1 : 50

datum  
11.2011

projektant  
Ing. Jaroslav Illetško  
Ing. Ivan Blažek  
IČ: 76502104

vypracovali  
Ing. Ivan Blažek

název výkresu  
TZB - kan. + voda, 1.NP

číslo výkresu  
T02

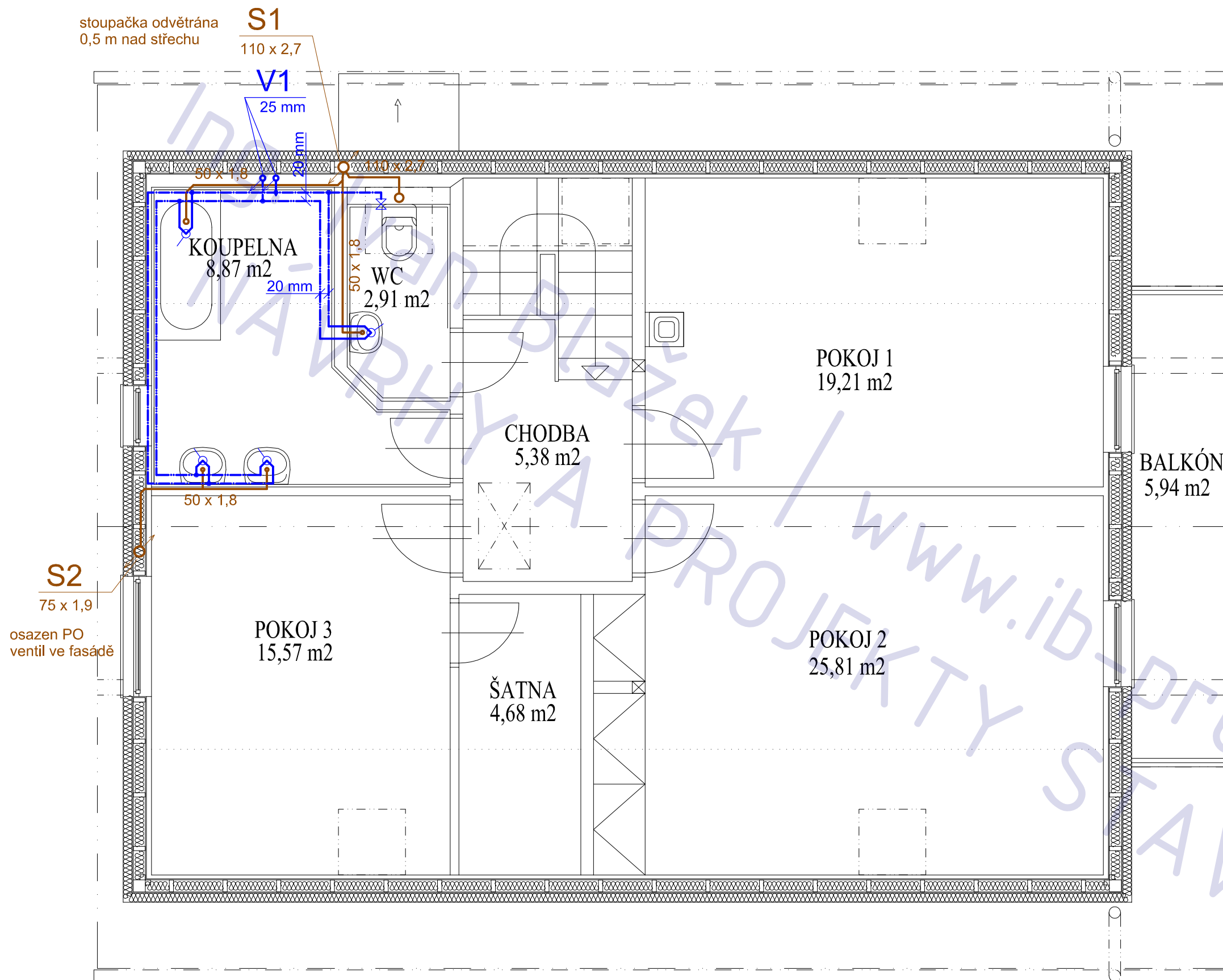

## NOVOSTAVBA RODINNÉHO DOMU STRANČICE

adresa	Strančice
katastrální území a parcelní číslo	kú Strančice, parc. 180/61
stavebník a vlastník	MUDr. Linda Čechová Dolní CHaloupky 52/13 Praha 4 - Záběhllice 106 00
stupeň projektu	projekt pro ohlášení stavby
část projektu	část TZB
měřítko	1 : 50
datum	11.2011
projektant	Ing. Jaroslav Illetško Ing. Ivan Blažek IČ: 76502104
vypracovali	Ing. Ivan Blažek

název výkresu  
**TZB - kan. + voda, 2.NP**

číslo výkresu

**T03**

VISSMANN VITODENS 333 4,2 - 26 kW  
4,2 - 26 kW, vestavěný zásovník TUV

(dále viz situace)  
LPE SDR 11 DN 32 x 3,0mm

uložení v pískovém loži dle  
ČSN EN 1775 čl. 4.4.2.1 a  
TPG 704 01 čl.5.3.9

LPE / Cu

Cu 22 mm  
(v oc. chrániče)

KE 1/2"

žebřík KORALUX 450/1830  
363 W - 55°C/45°C

RADIK 21 VK 1000/500  
560 W - 55°C/45°C

RADIK 21 VK 1000/500  
560 W - 55°C/45°C

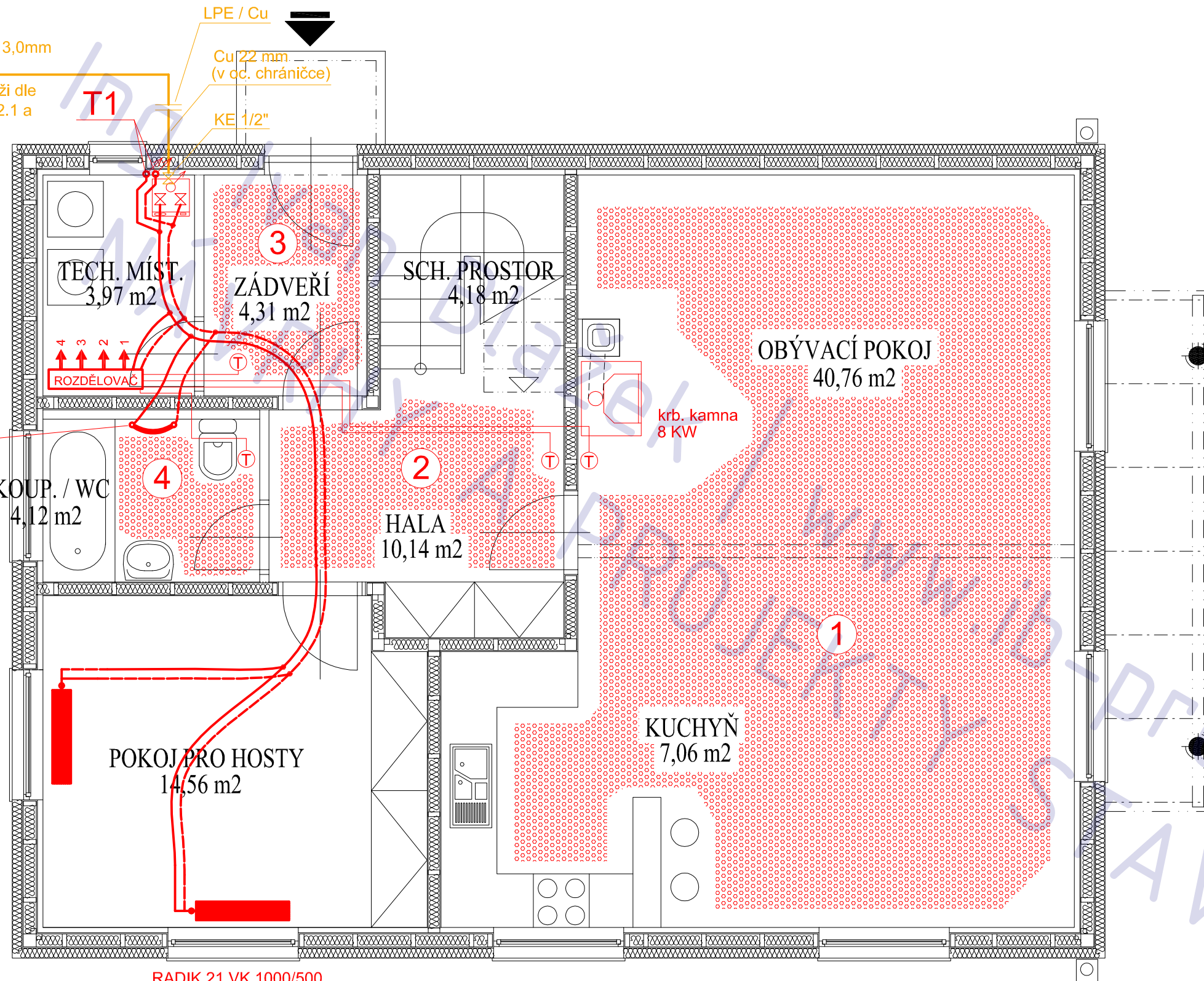

desky pod podlah. vytápění RL 269



programovatelný termostat + elektroventil

doporučený materiál rozvodů -  
trubky Al-Pe-x (IVAR, GIACOMINNI)

## NOVOSTAVBA RODINNÉHO DOMU STRANČICE

adresa Strančice

katastrální území a parcelní číslo  
kú Strančice, parc. 180/61

stavebník a vlastník  
MUDr. Linda Čechová  
Dolní Čhaloupky 52/13  
Praha 4 - Záběhllice  
106 00

stupeň projektu  
projekt pro ohlášení stavby

část projektu  
část TZB

měřítko  
1 : 50

datum  
11.2011

projektant  
Ing. Jaroslav Illetško  
Ing. Ivan Blažek  
IČ: 76502104

vypracovali  
Ing. Ivan Blažek

název výkresu  
**TZB - vytáp. + plyn, 1.NP**  
číslo výkresu

**T04**

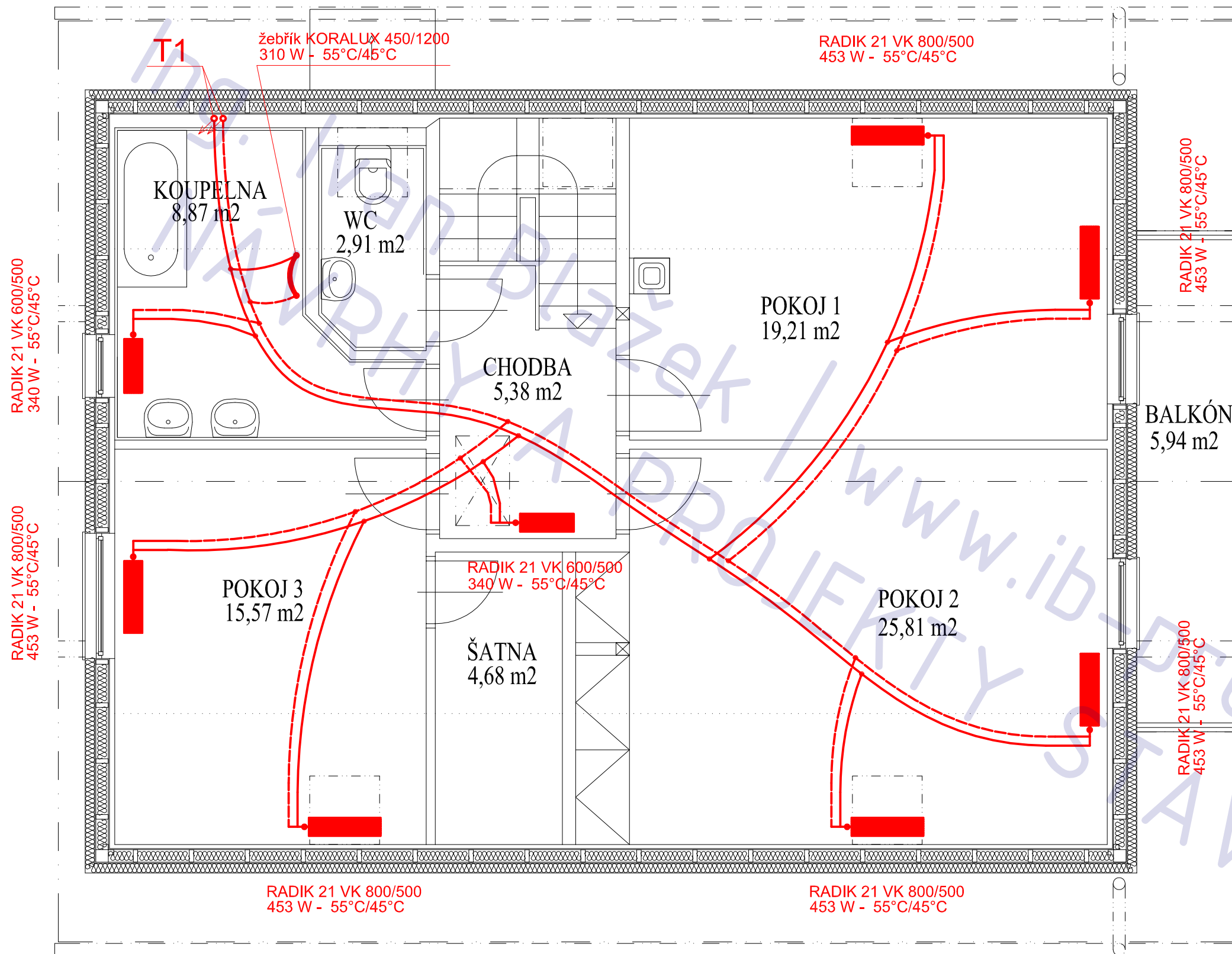

## NOVOSTAVBA RODINNÉHO DOMU STRANČICE

adresa	Strančice
katastrální území a parcelní číslo	kú Strančice, parc. 180/61
stavebník a vlastník	MUDr. Linda Čechová Dolní CHaloupky 52/13 Praha 4 - Záběhllice 106 00
stupeň projektu	projekt pro ohlášení stavby
část projektu	část TZB
měřítko	1 : 50
datum	11.2011
projektant	Ing. Jaroslav Illetško Ing. Ivan Blažek IČ: 76502104
vypracovali	Ing. Ivan Blažek

název výkresu

**TZB - vytápění , 2.NP**

číslo výkresu

**T05**



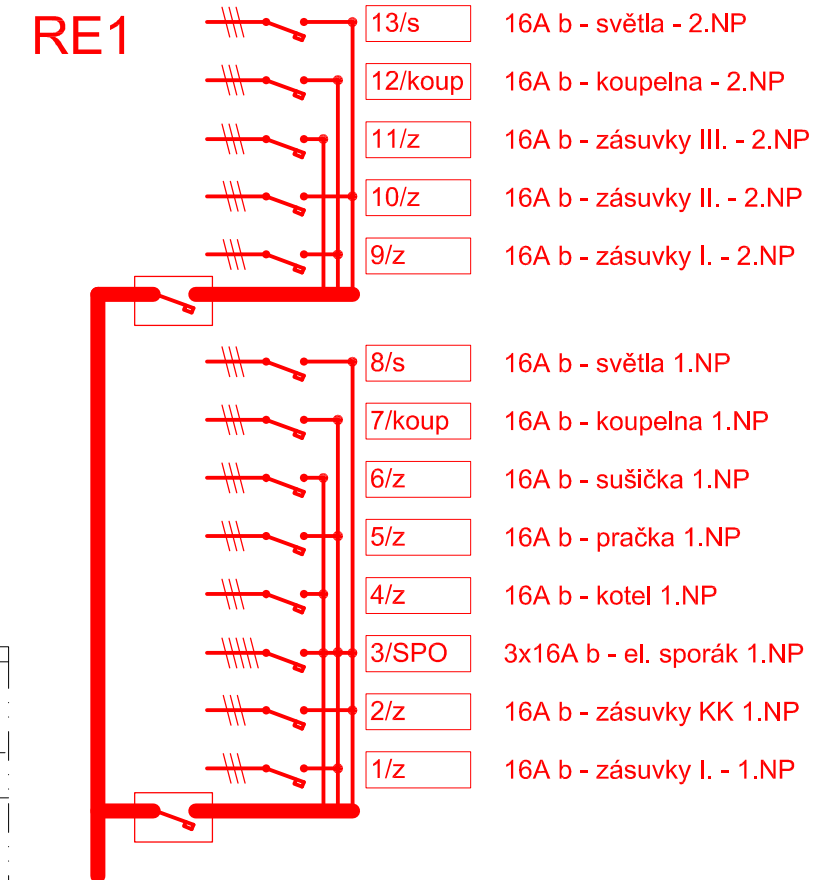
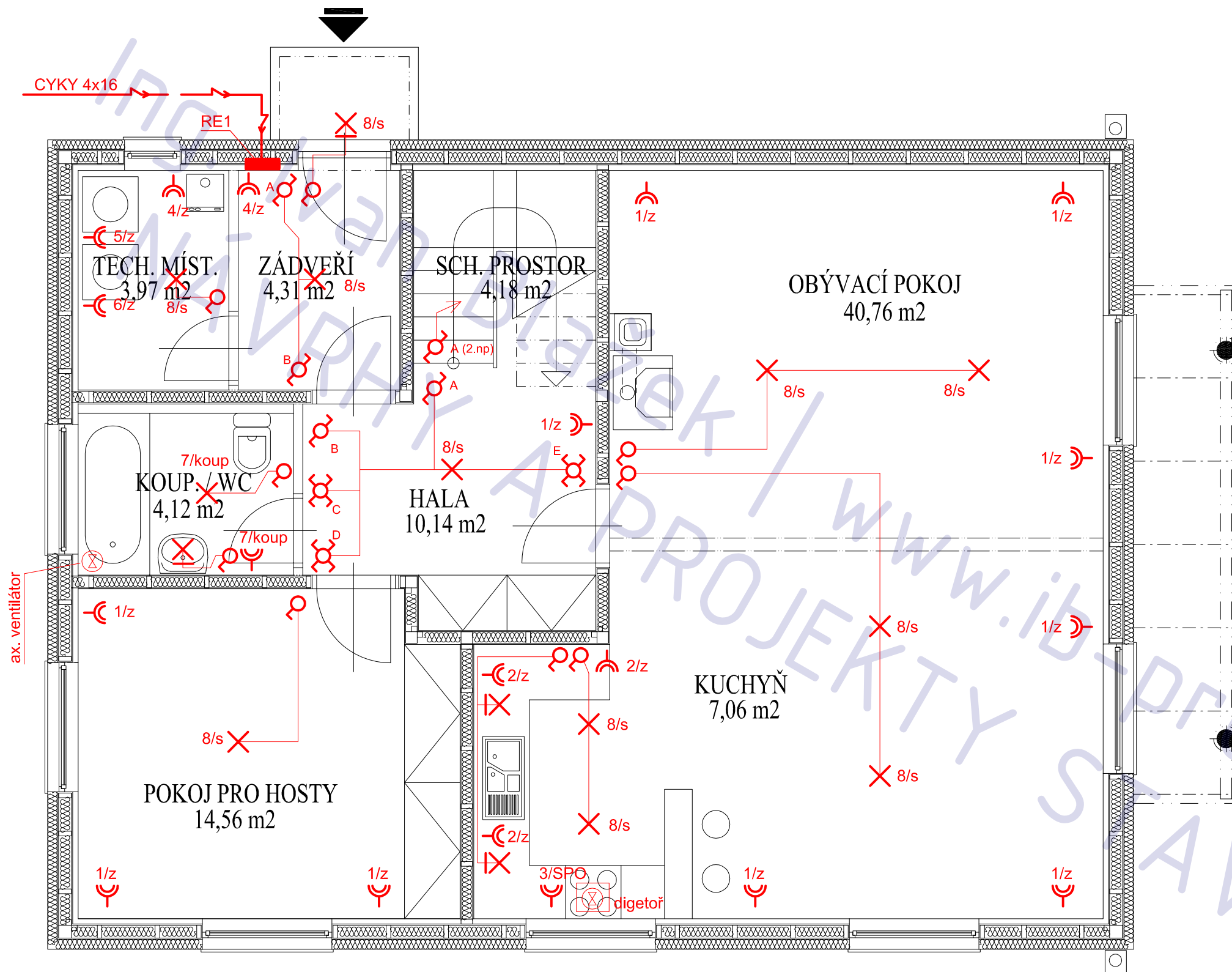

## NOVOSTAVBA RODINNÉHO DOMU STRANČICE

adresa Strančice

katastrální území a parcelní číslo  
kú Strančice, parc. 180/61

stavebník a vlastník  
MUDr. Linda Čechová  
Dolní CHaloupky 52/13  
Praha 4 - Záběhlice  
106 00

stupeň projektu  
projekt pro ohlášení stavby

část projektu  
část TZB

měřítko  
1 : 50

datum  
11.2011

projektant  
Ing. Jaroslav Illetško  
Ing. Ivan Blažek  
IČ: 76502104

vypracovali  
Ing. Ivan Blažek

název výkresu  
**TZB - elektro, 1.NP**

číslo výkresu  
**T06**

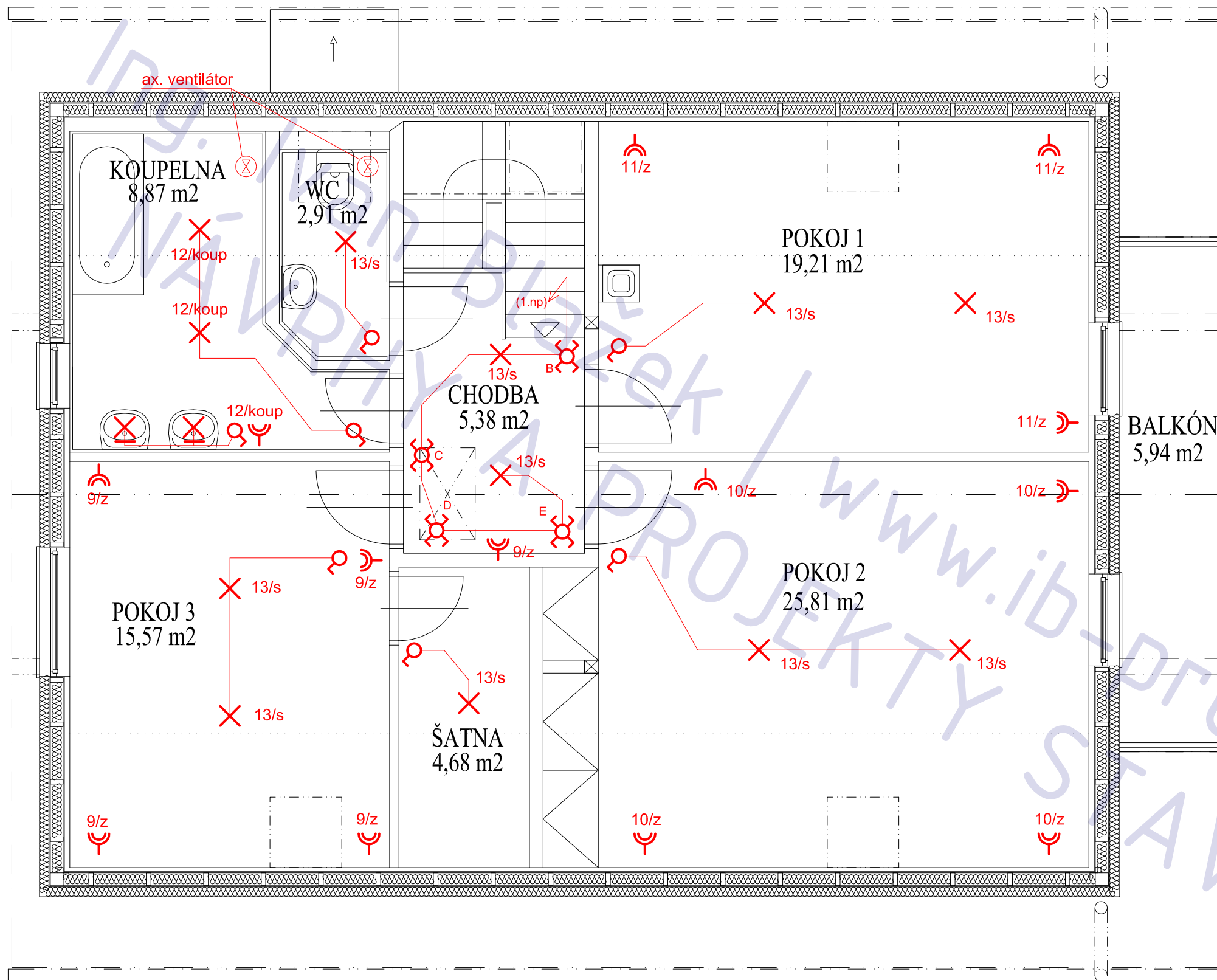

## NOVOSTAVBA RODINNÉHO DOMU STRANČICE

adresa	Strančice
katastrální území a parcelní číslo	kú Strančice, parc. 180/61
stavebník a vlastník	MUDr. Linda Čechová Dolní CHaloupky 52/13 Praha 4 - Záběhllice 106 00
stupeň projektu	projekt pro ohlášení stavby
část projektu	část TZB
měřítko	1 : 50
datum	11.2011
projektant	Ing. Jaroslav Illetško Ing. Ivan Blažek IČ: 76502104
vypracovali	Ing. Ivan Blažek

název výkresu

**TZB - elektro , 2.NP**

číslo výkresu

**T07**