

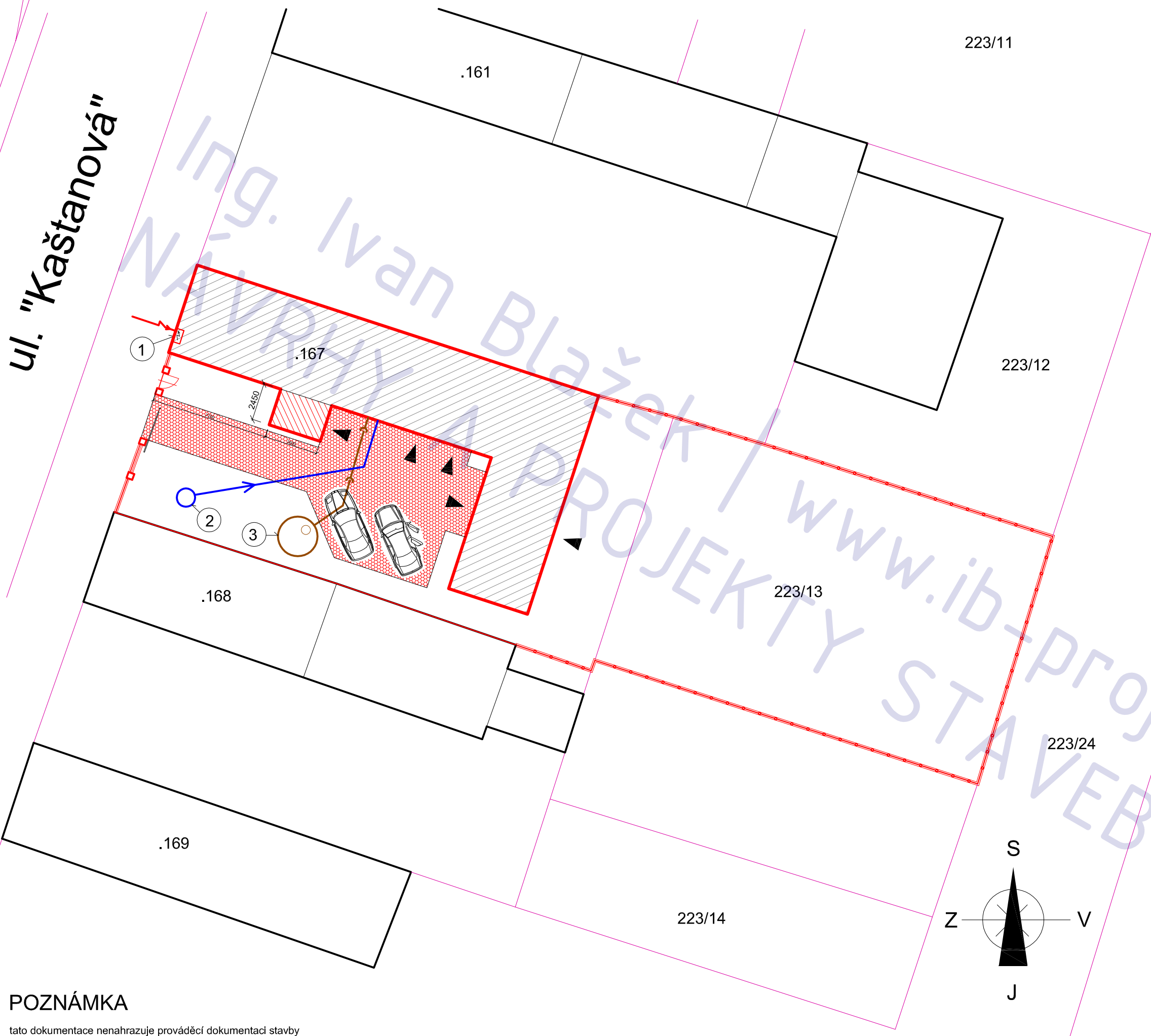







ul. "Kaštanová"

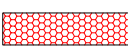

LEGENDA

-  hranice parcel dle KN
-  pletivový plot 1,6 m na podezdívce
-  dřevěný plot 1,8 m + zděné pilíře
-  nové zpevněné plochy - zámková dlažba
-  elektro
-  voda
-  kanalizace splašková

- ① elektroměrný pilíř
- ② studna (stávající)
- ③ jímka (plánovaná)

rekonstrukce RD, Kaštanová 146, Záhornice

adresa Kaštanová 146, Záhornice, 28903
katastrální území a parcelní číslo
Záhornice 189821, parc. st. 167
stavebník Schramm Roman
Kaštanová 146
Záhornice
289 03

stupeň projektu DSP

část projektu stavební část

měřítko 1 : 250

datum 07.2012

projektant Ing. Ivan Blažek
ČKAIT: 0012047

vypracovali Ing. Ivan Blažek

název výkresu **situace 1 : 250**

číslo výkresu **C 02**

POZNÁMKA

tato dokumentace nenahrazuje prováděcí dokumentaci stavby

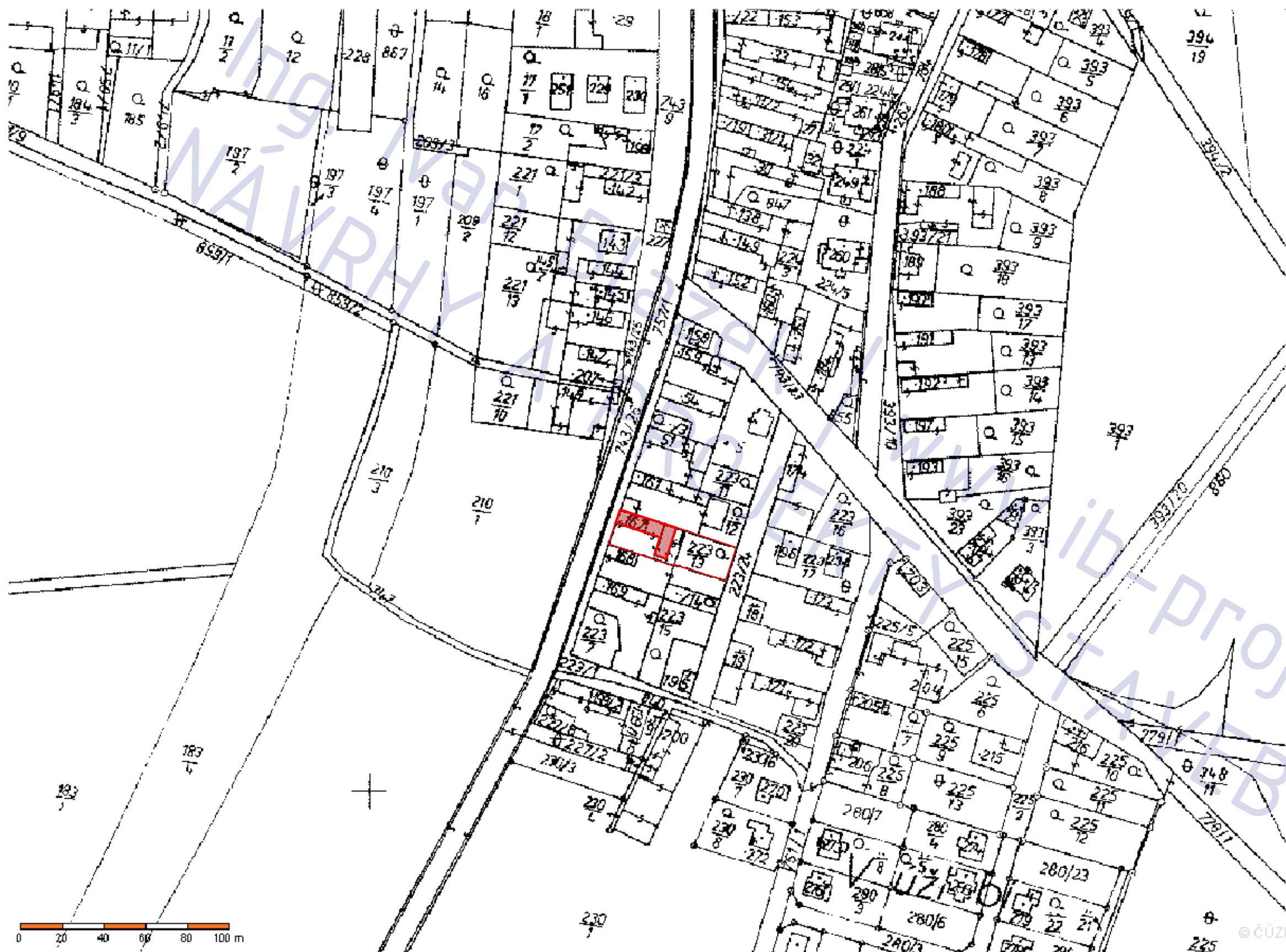

LEGENDA

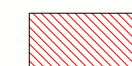

stavba dotčená změnou

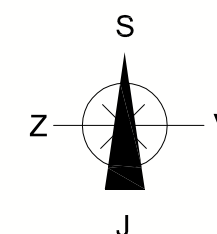

rekonstrukce RD,
Kaštanová 146, Záhornice

adresa

Kaštanová 146, Záhornice, 28903

katastrální území a parcelní číslo

Záhornice 189821, parc st. 167

stavebník

Schramm Roman
Kaštanová 146
Záhornice
289 03

stupeň projektu

DSP

část projektu

stavební část

měřítko

1 : 2000

datum

07.2012

projektant

Ing. Ivan Blažek
ČKAIT: 0012047

vypracovali

Ing. Ivan Blažek

název výkresu

situace 1 : 2000

číslo výkresu

C 01

STAVEBNÍ ČÁST



- STÁVAJÍCÍ STAV -

stavební úpravy venkovského stavení, Záhornice (Městec Králové)

LEGENDA MÍSTNOSTÍ

ozn.	účel	podlaha	
		m 2	povrch
1.01	zádveří	6,5	ker. dlažba
1.02	OP	26,6	ker. dlažba
1.03	pokoj	19,4	ker. dlažba
1.04	chodba	8,6	ker. dlažba
1.05	pokoj	12,2	ker. dlažba
1.06	chlév	15,0	ker. dlažba
1.07	chlév	21,9	ker. dlažba
1.08	stodola	66,7	ker. dlažba

LEGENDA MATERIÁLU

	původní konstrukce
	bourané konstrukce
	bourané konstrukce v pohledu

rekonstrukce RD, Kaštanová 146, Záhornice

adresa

Kaštanová 146, Záhornice, 28903

katastrální území a parcelní číslo

Záhornice 189821, parc st. 167

stavebník

Schramm Roman
Kaštanová 146
Záhornice
289 03

stupeň projektu

DSP

část projektu

stavební část

měřítko

1 : 100

datum

07.2012

projektant

Ing. Ivan Blažek
ČKAIT: 0012047

vypracovali

Ing. Ivan Blažek

název výkresu

1.NP - stávající

číslo výkresu

A01

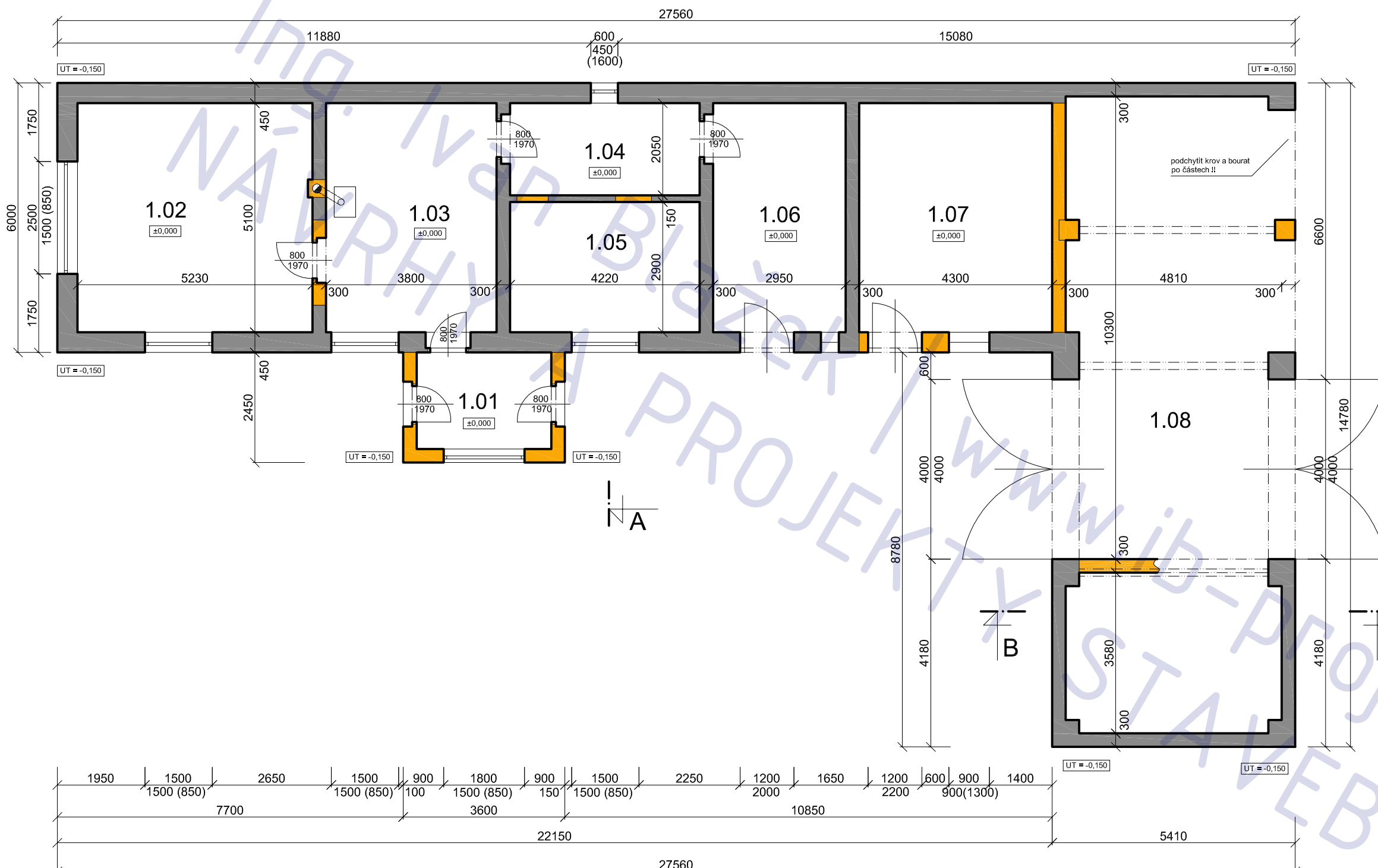

POZNÁMKA

tato dokumentace nenahrazuje prováděcí dokumentaci stavby

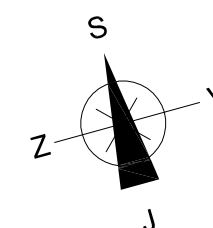

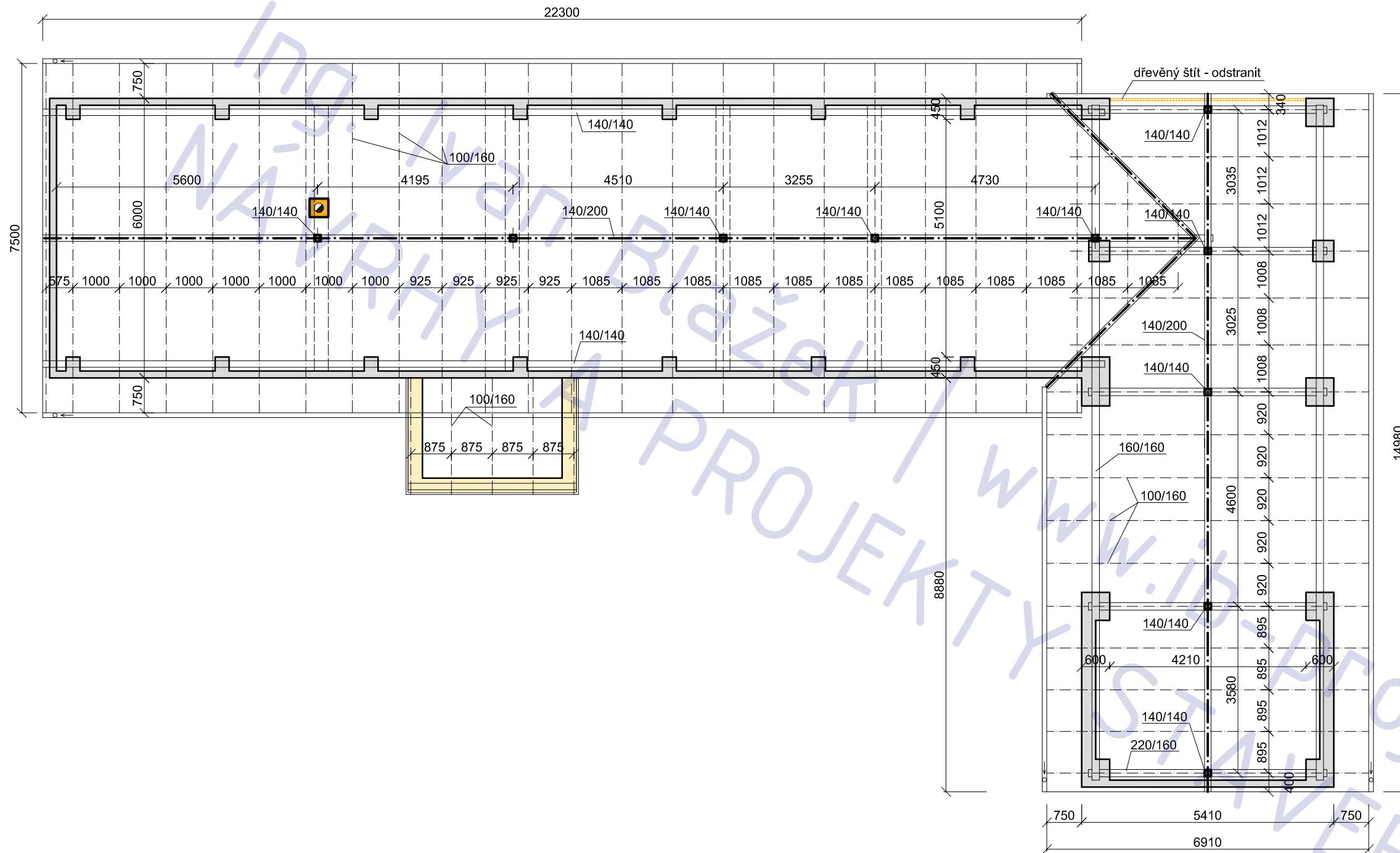

POZNÁMKA

- zrevidovat a vyměnit narušené krokve
- celý krov ošetřit přípravkem DEXRYL b - transparent
- sklon všech střešních ploch = 43°

rekonstrukce RD, Kaštanová 146, Záhornice

adresa

Kaštanová 146, Záhornice, 28903

katastrální území a parcelní číslo

Záhornice 189821, parc st. 167

stavebník

Schramm Roman
Kaštanová 146
Záhornice
289 03

stupeň projektu

DSP

část projektu

stavební část

měřítko

1 : 100

datum

07.2012

projektant

Ing. Ivan Blažek
ČKAIT: 0012047

vypracovali

Ing. Ivan Blažek

název výkresu

krov - stávající

číslo výkresu

A02

POZNÁMKA

tato dokumentace nenahrazuje prováděcí dokumentaci stavby

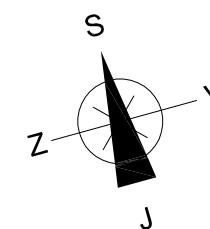



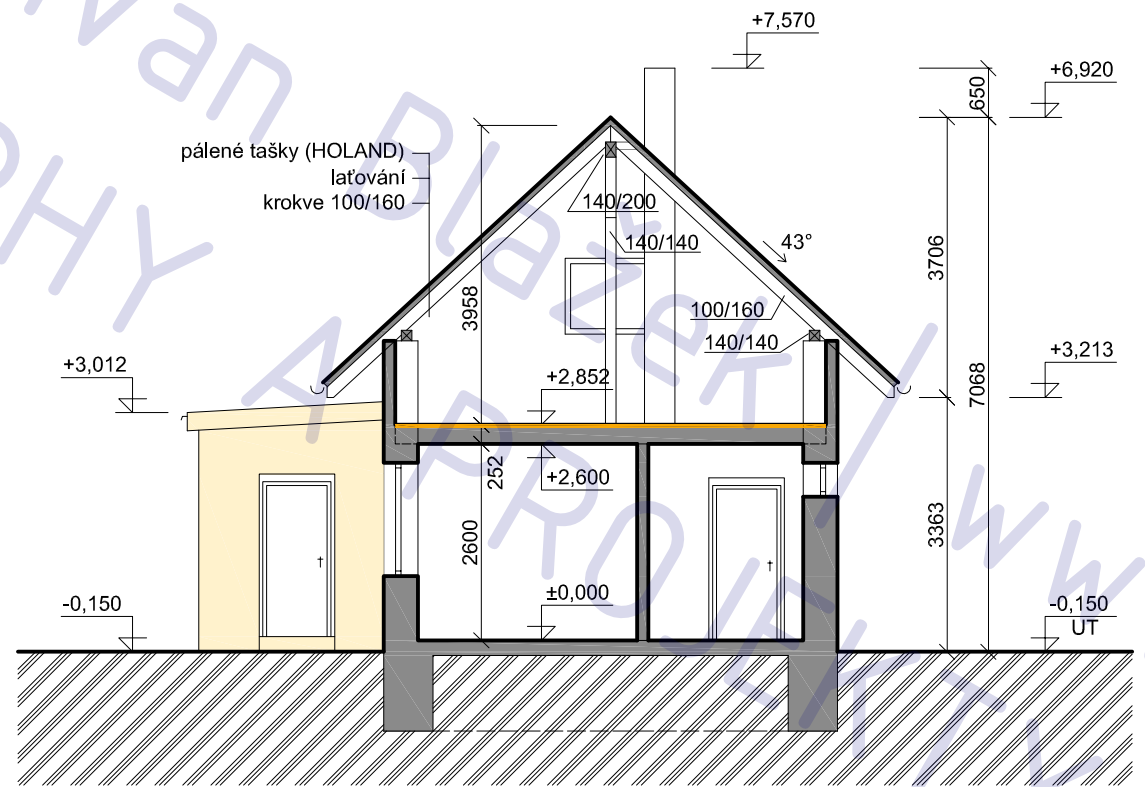

Ing. Ivan Blažek
NÁVRHY



ŘEZ A - A

LEGENDA MATERIÁLU

-  původní konstrukce (obecně)
-  odstraňované konstrukce
-  odstraňované konstrukce v pohledu
-  zemina

rekonstrukce RD, Kaštanová 146, Záhornice	
adresa	Kaštanová 146, Záhornice, 28903
katastrální území a parcelní číslo	Záhornice 189821, parc st. 167
stavebník	Schramm Roman Kaštanová 146 Záhornice 289 03
stupeň projektu	DSP
část projektu	stavební část
měřítko	1 : 100
datum	07.2012
projektant	Ing. Ivan Blažek ČKAIT: 0012047
vypracovali	Ing. Ivan Blažek
název výkresu	ŘEZ A-A - STÁVAJÍCÍ
číslo výkresu	A03

POZNÁMKA

tato dokumentace nenahrazuje prováděcí dokumentaci stavby

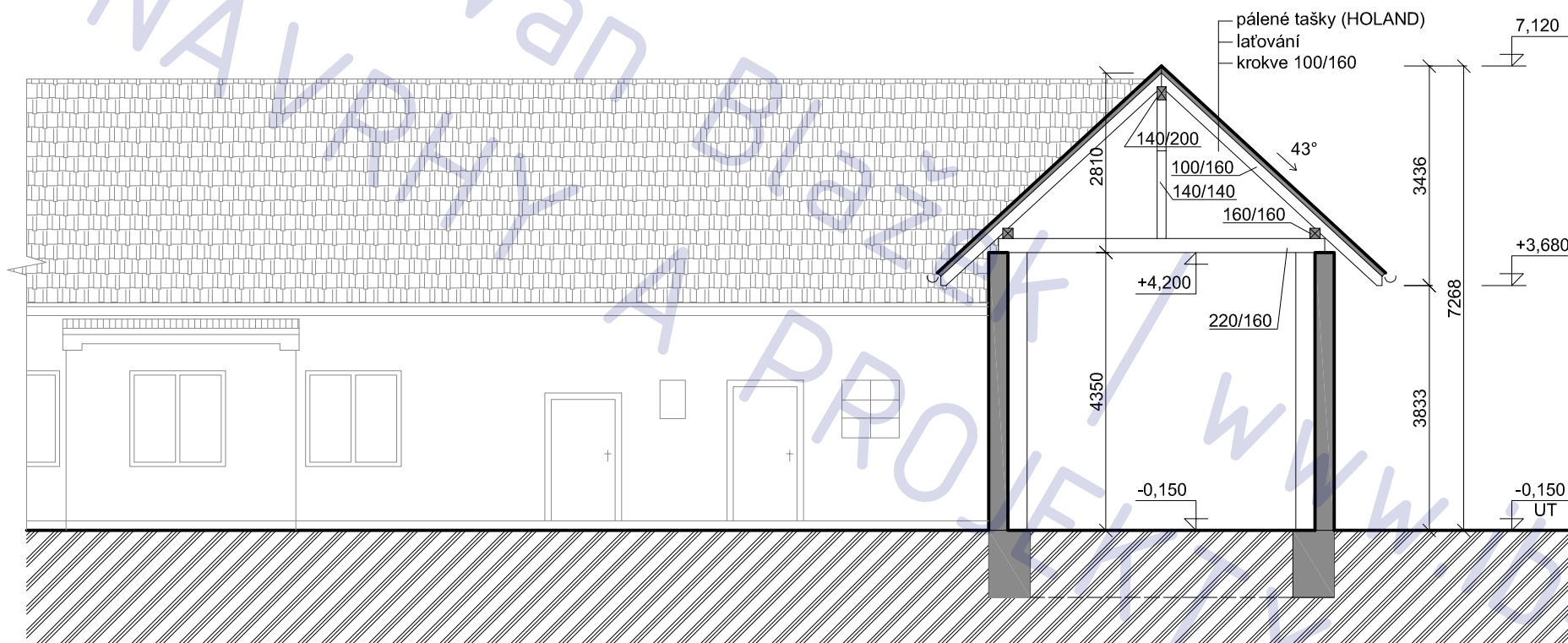

ŘEZ B - B

LEGENDA MATERIÁLU

- původní konstrukce (obecně)
- odstraňované konstrukce
- odstraňované konstrukce v pohledu
- zemina

rekonstrukce RD,
Kaštanová 146, Záhornice

adresa
Kaštanová 146, Záhornice, 28903

katastrální území a parcelní číslo
Záhornice 189821, parc st. 167

stavebník
Schramm Roman
Kaštanová 146
Záhornice
289 03

stupeň projektu
DSP

část projektu
stavební část

měřítko
1 : 100

datum
07.2012

projektant
Ing. Ivan Blažek
ČKAIT: 0012047

vypracovali
Ing. Ivan Blažek

název výkresu
ŘEZ B-B - STÁVAJÍCÍ

číslo výkresu
A04

POZNÁMKA

tato dokumentace nenahrazuje prováděcí dokumentaci stavby

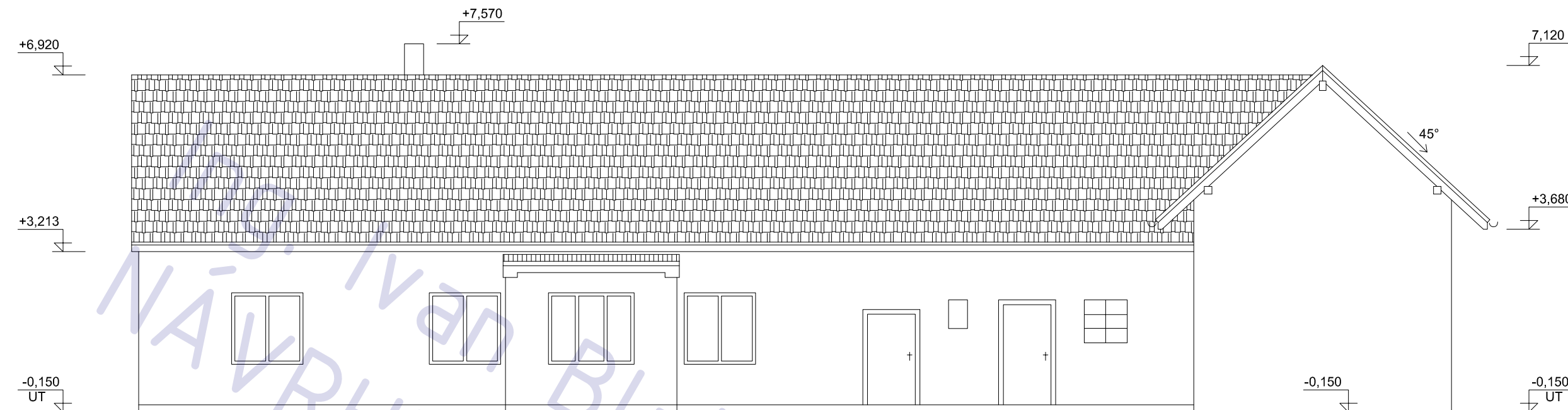

POHLED JIŽNÍ

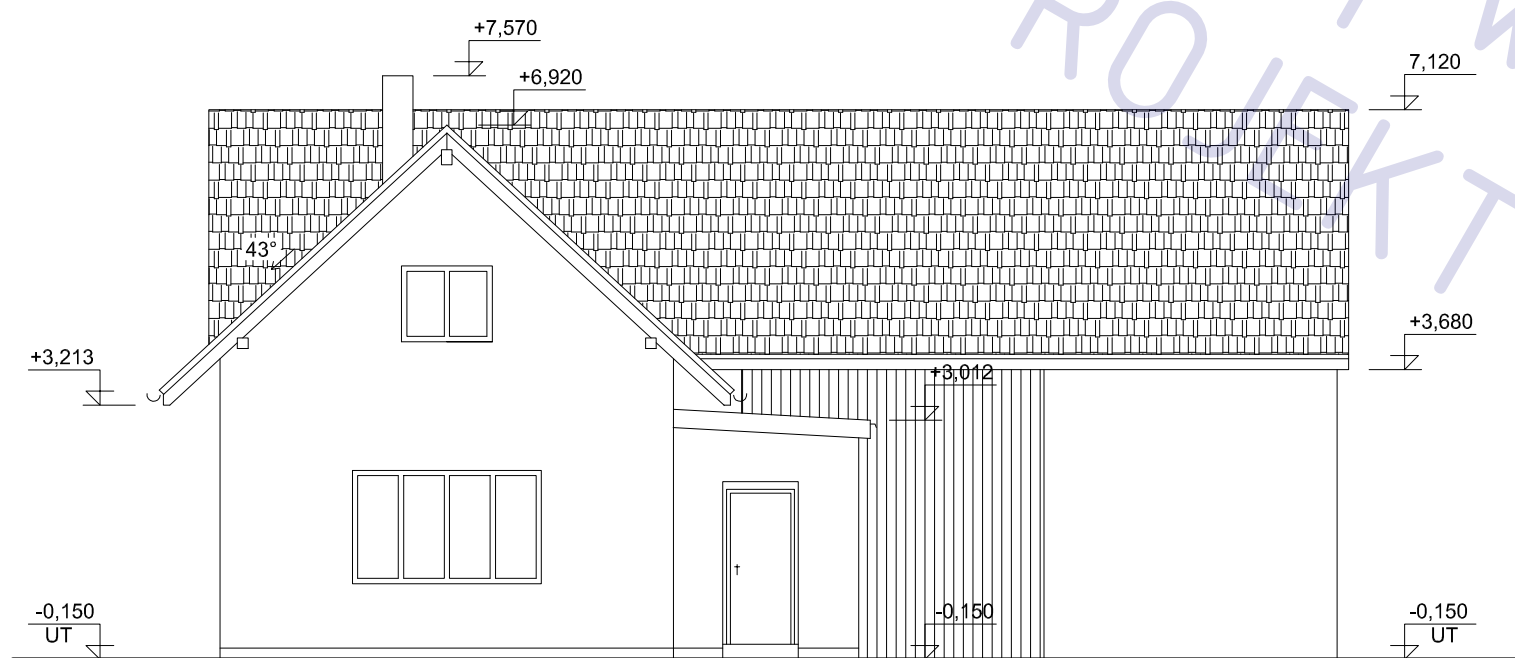

POHLED ZÁPADNÍ

POZNÁMKA

tato dokumentace nenahrazuje prováděcí dokumentaci stavby

rekonstrukce RD,
Kaštanová 146, Záhornice

adresa
Kaštanová 146, Záhornice, 28903

katastrální území a parcelní číslo
Záhornice 189821, parc st. 167

stavebník
Schramm Roman
Kaštanová 146
Záhornice
289 03

stupeň projektu
DSP

část projektu
stavební část

měřítko
1 : 100

datum
07.2012

projektant
Ing. Ivan Blažek
ČKAIT: 0012047

vypracovali
Ing. Ivan Blažek

název výkresu
POHLEDY I. - STÁVAJÍCÍ
číslo výkresu
A05

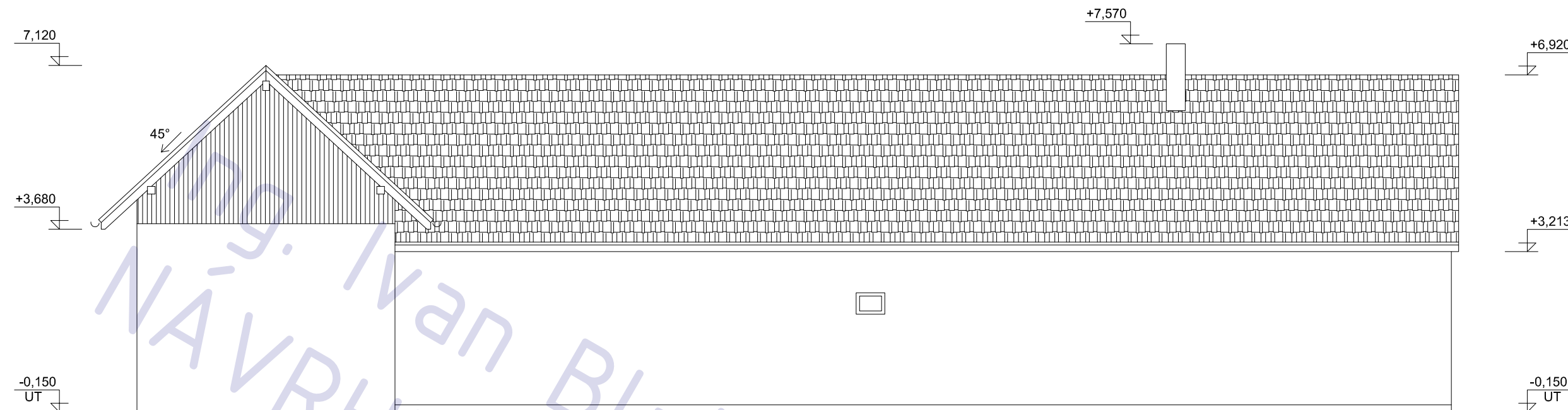

POHLED SEVERNÍ

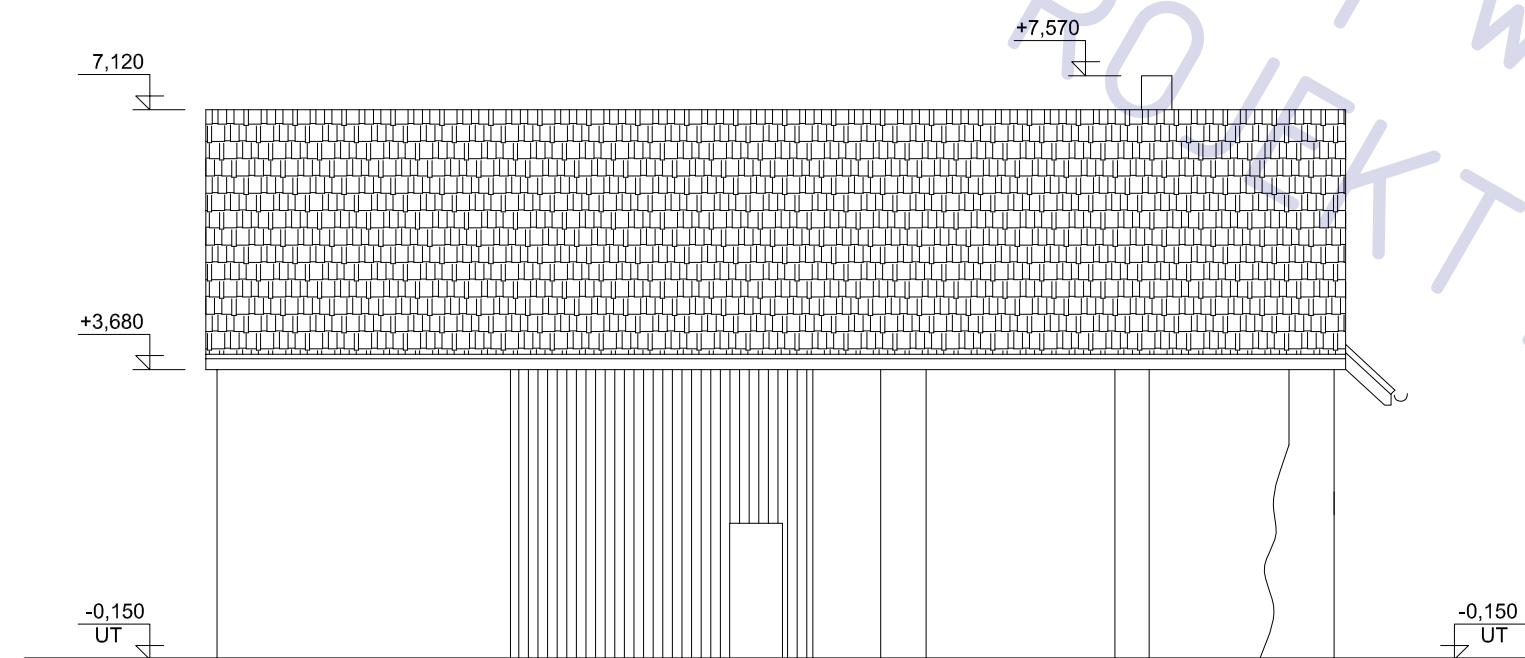

POHLED VÝCHODNÍ

POZNÁMKA

tato dokumentace nenahrazuje prováděcí dokumentaci stavby

rekonstrukce RD, Kaštanová 146, Záhornice	
adresa	Kaštanová 146, Záhornice, 28903
katastrální území a parcelní číslo	Záhornice 189821, parc st. 167
stavebník	Schramm Roman Kaštanová 146 Záhornice 289 03
stupeň projektu	DSP
část projektu	stavební část
měřítko	1 : 100
datum	07.2012
projektant	Ing. Ivan Blažek ČKAIT: 0012047
vypracovali	Ing. Ivan Blažek
název výkresu	POHLEDY II. - STÁVAJÍCÍ
číslo výkresu	A06

STAVEBNÍ ČÁST

- NÁVRH -

stavební úpravy venkovského stavení, Záhornice (Městec Králové)

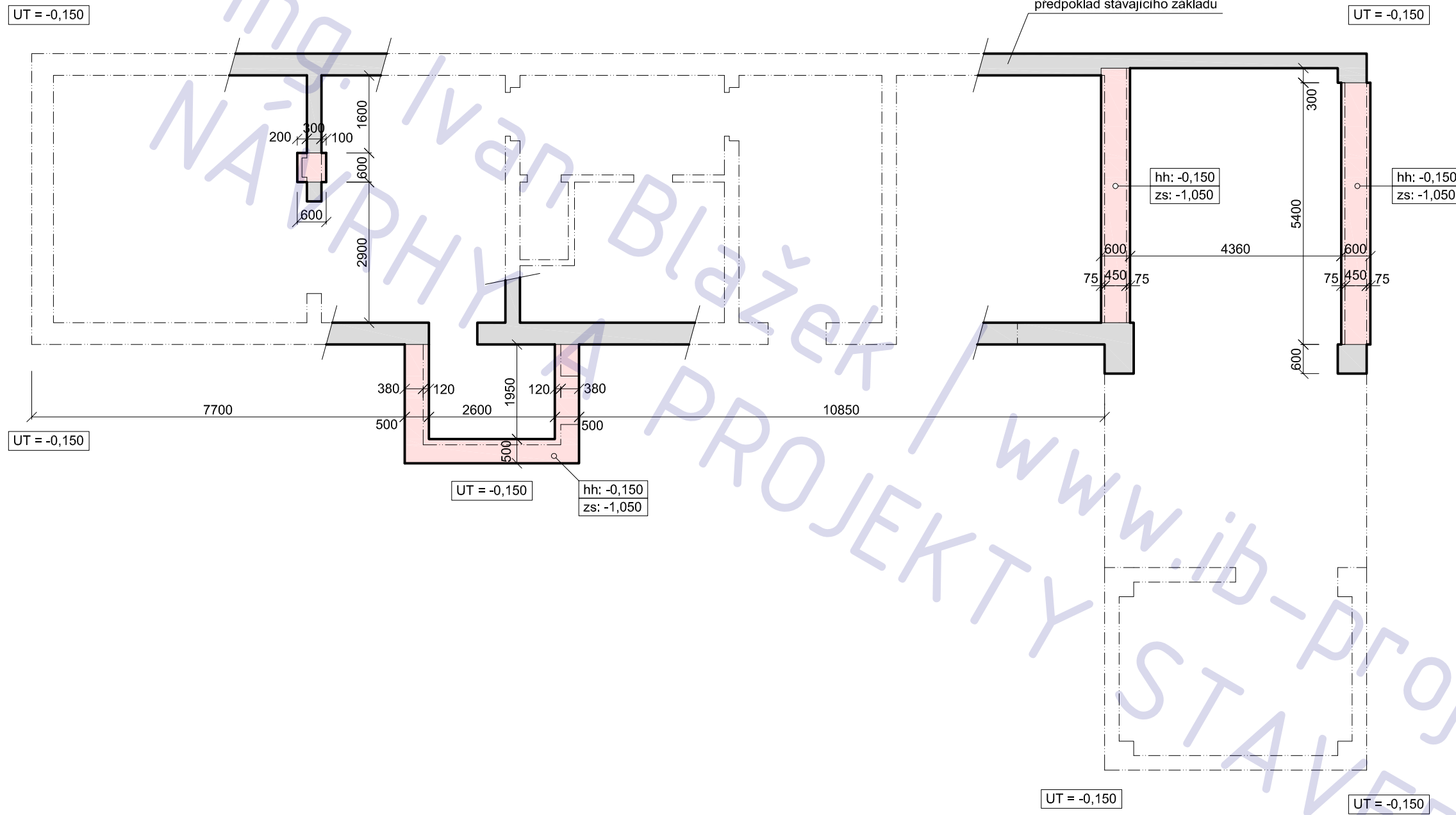

LEGENDA

- původní základ
- nový základ

POZNÁMKA

- beton desek třídy C16/20
- beton pasů a podkladní třídy C 10/16
- prostupy koordinovat s výkresy ZT

rekonstrukce RD, Kaštanová 146, Záhornice

adresa
Kaštanová 146, Záhornice, 28903

katastrální území a parcelní číslo
Záhornice 189821, parc st. 167

stavebník
Schramm Roman
Kaštanová 146
Záhornice
289 03

stupeň projektu
DSP

část projektu
stavební část

měřítko
1 : 100

datum
07.2012

projektant
Ing. Ivan Blažek
ČKAIT: 0012047

vypracovali
Ing. Ivan Blažek

název výkresu
ZÁKLADY - NÁVRH

číslo výkresu
B01

POZNÁMKA

tato dokumentace nenahrazuje prováděcí dokumentaci stavby

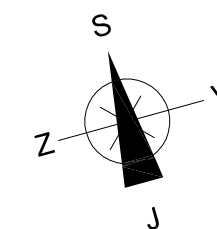

LEGENDA MÍSTNOSTÍ

ozn.	účel	podlaha	
		m ²	povrch
1.01	zádveří	6,5	ker. dlažba
1.02	OP	26,6	ker. dlažba
1.03	kuchyň	19,4	ker. dlažba
1.04	chodba	8,6	ker. dlažba
1.05	koupelna	10,2	ker. dlažba
1.06	WC	1,6	ker. dlažba
1.07	ložnice	15,0	ker. dlažba
1.08	tech. místnost	21,9	ker. dlažba
1.09	stodola	66,7	ker. dlažba

LEGENDA MATERIÁLU

	původní konstrukce
	nové zdivo , PLNĚ CIHLY
	nové zdivo POROTHERM 380 mm
	nové zdivo POROTHERM 440 mm
	nové zdivo PŘÍCKOVKA POROTHERM 115 mm

rekonstrukce RD, Kaštanová 146, Záhornice

adresa

Kaštanová 146, Záhornice, 28903

katastrální území a parcelní číslo

Záhornice 189821, parc st. 167

stavebník

Schramm Roman
Kaštanová 146
Záhornice
289 03

stupeň projektu

DSP

část projektu

stavební část

měřítko

1 : 100

datum

07.2012

projektant

Ing. Ivan Blažek
ČKAIT: 0012047

vypracovali

Ing. Ivan Blažek

název výkresu

1.NP - NÁVRH

číslo výkresu

B02

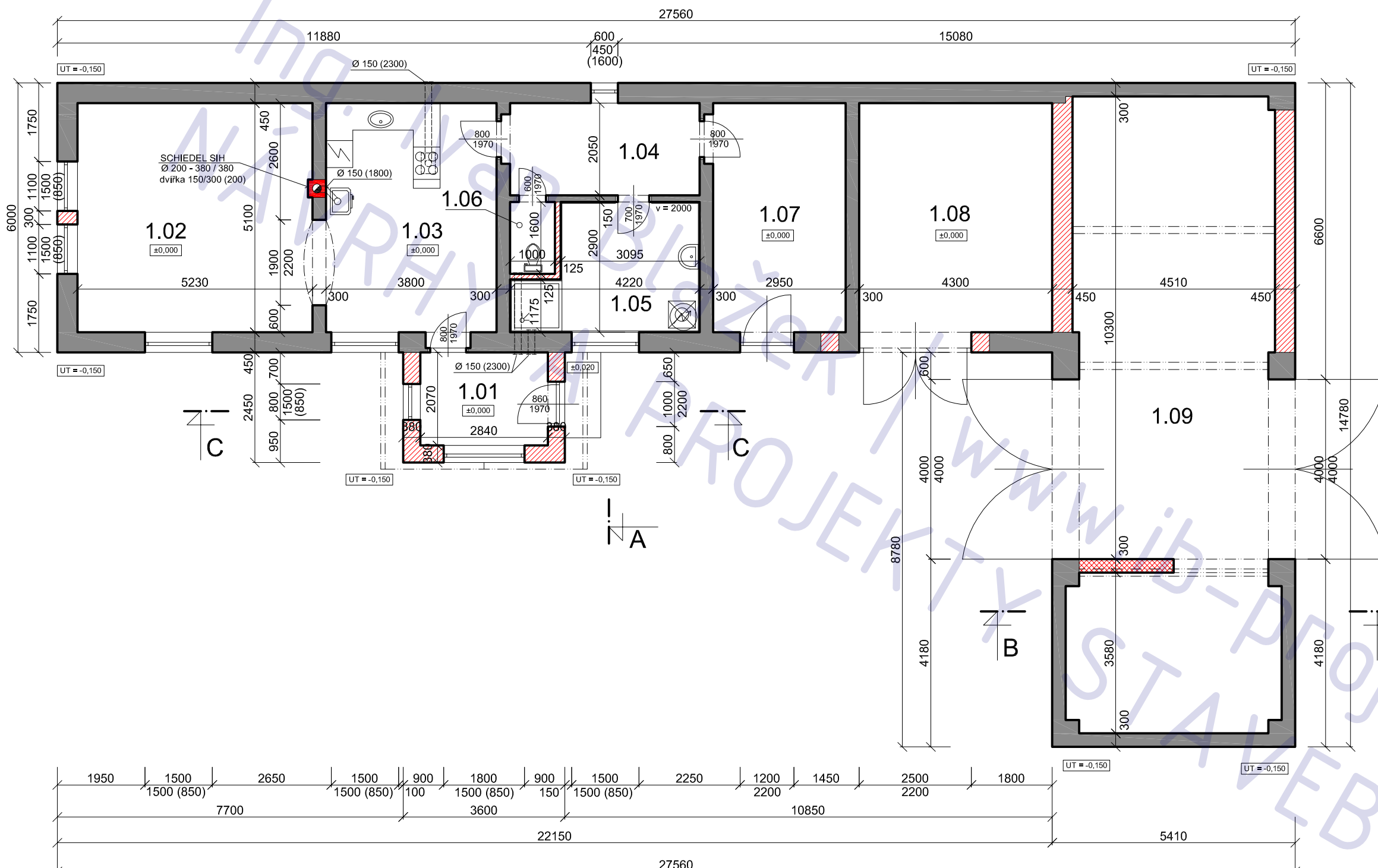

POZNÁMKA

tato dokumentace nenahrazuje prováděcí dokumentaci stavby

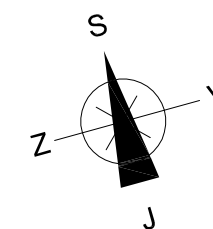

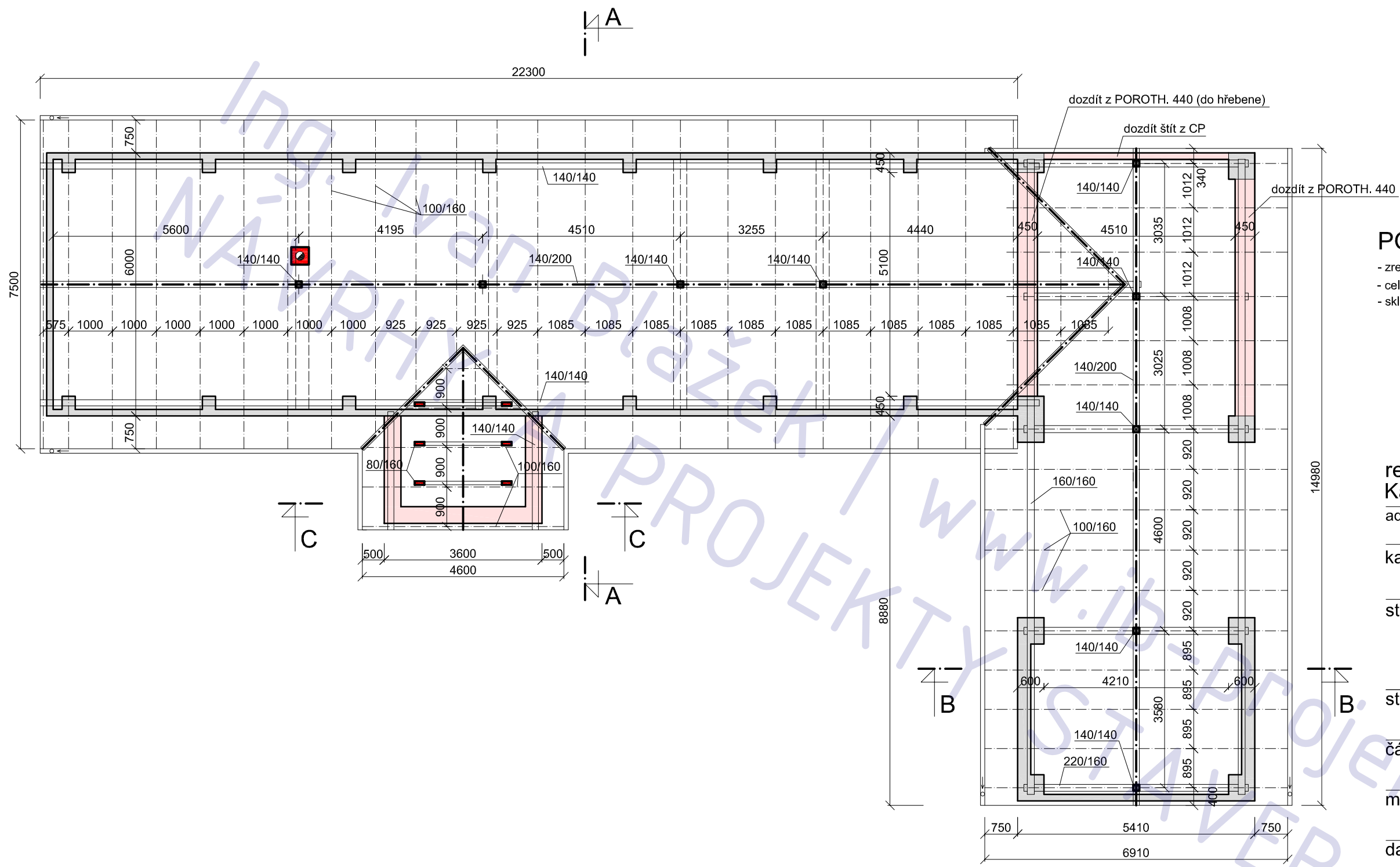

POZNÁMKA

- zrevidovat a vyměnit narušené krokve
- celý krov ošetřit přípravkem DEXRYL b - transparent
- sklon všech střešních ploch = 43°

rekonstrukce RD,	
Kaštanová 146, Záhornice	
adresa	Kaštanová 146, Záhornice, 28903
katastrální území a parcelní číslo	Záhornice 189821, parc st. 167
stavebník	Schramm Roman Kaštanová 146 Záhornice 289 03
stupeň projektu	DSP
část projektu	stavební část
měřítko	1 : 100
datum	07.2012
projektant	Ing. Ivan Blažek ČKAIT: 0012047
vypracovali	Ing. Ivan Blažek
název výkresu	KROV - NÁVRH
číslo výkresu	B03

POZNÁMKA

tato dokumentace nenahrazuje prováděcí dokumentaci stavby

Ing. Ivan Blažek
NÁVRHY

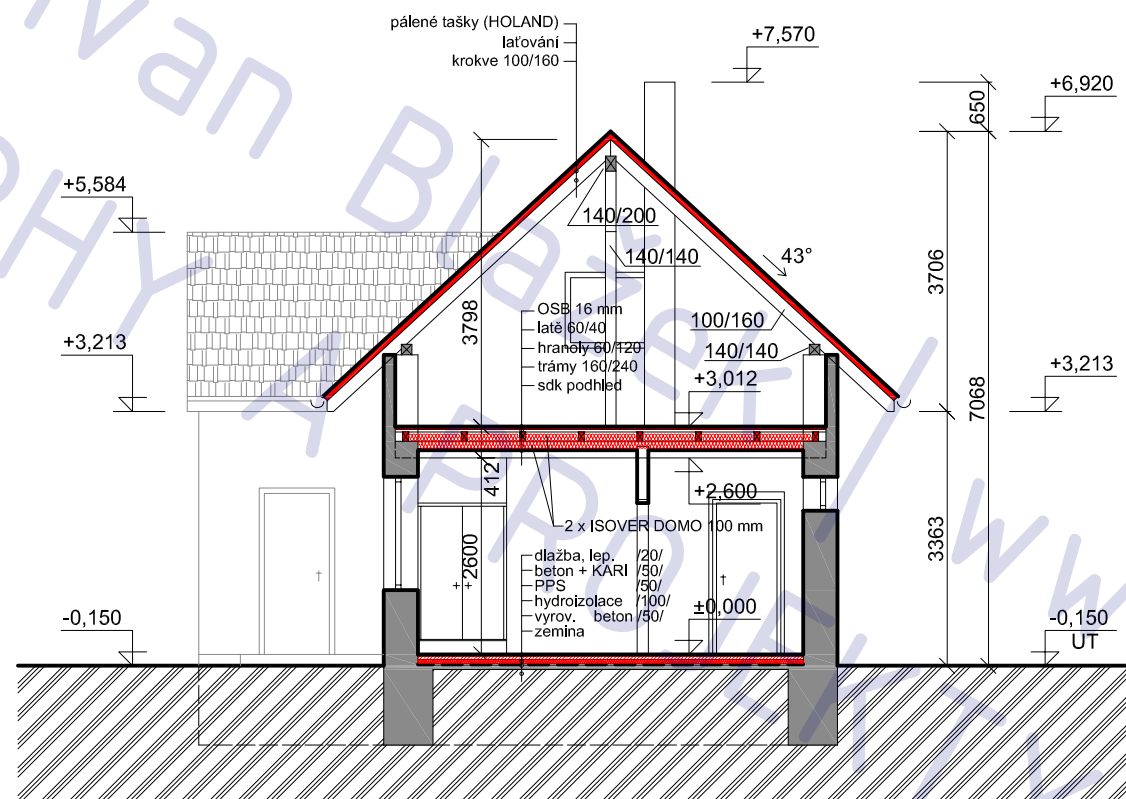

ŘEZ A - A

LEGENDA MATERIÁLU

	původní konstrukce
	nové zdivo , PLNÉ CIHLY
	nové zdivo POROTHERM 380 mm
	nové zdivo POROTHERM 440 mm
	nové zdivo PŘÍČKOVKA POROTHERM 115 mm
	beton prostý C 16/20
	tepelná izolace
	zemina

rekonstrukce RD,
Kaštanová 146, Záhornice

adresa

Kaštanová 146, Záhornice, 28903

katastrální území a parcelní číslo

Záhornice 189821, parc st. 167

stavebník

Schramm Roman
Kaštanová 146
Záhornice
289 03

stupeň projektu

DSP

část projektu

stavební část

měřítko

1 : 100

datum

07.2012

projektant

Ing. Ivan Blažek
ČKAIT: 0012047

vypracovali

Ing. Ivan Blažek

název výkresu

ŘEZ A-A - NÁVRH

číslo výkresu

B04

POZNÁMKA

tato dokumentace nenahrazuje prováděcí dokumentaci stavby

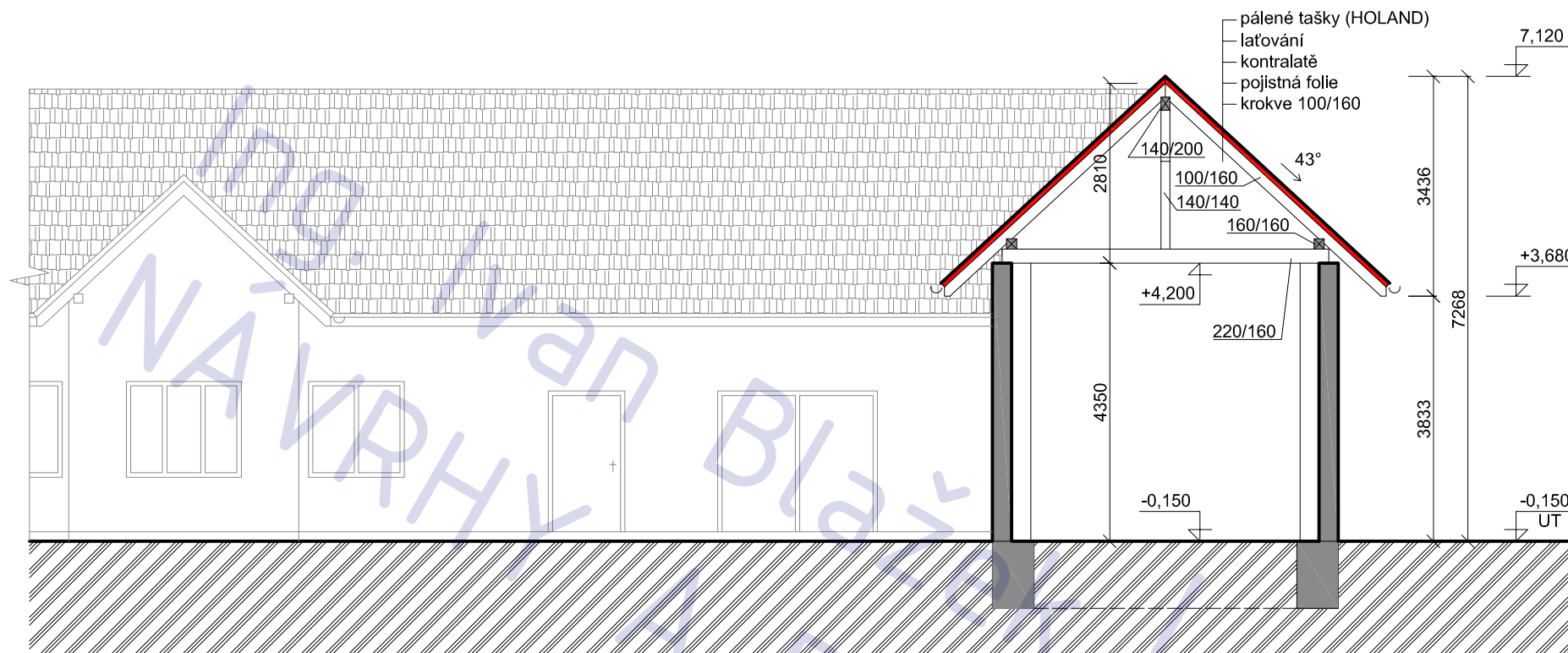

ŘEZ B - B

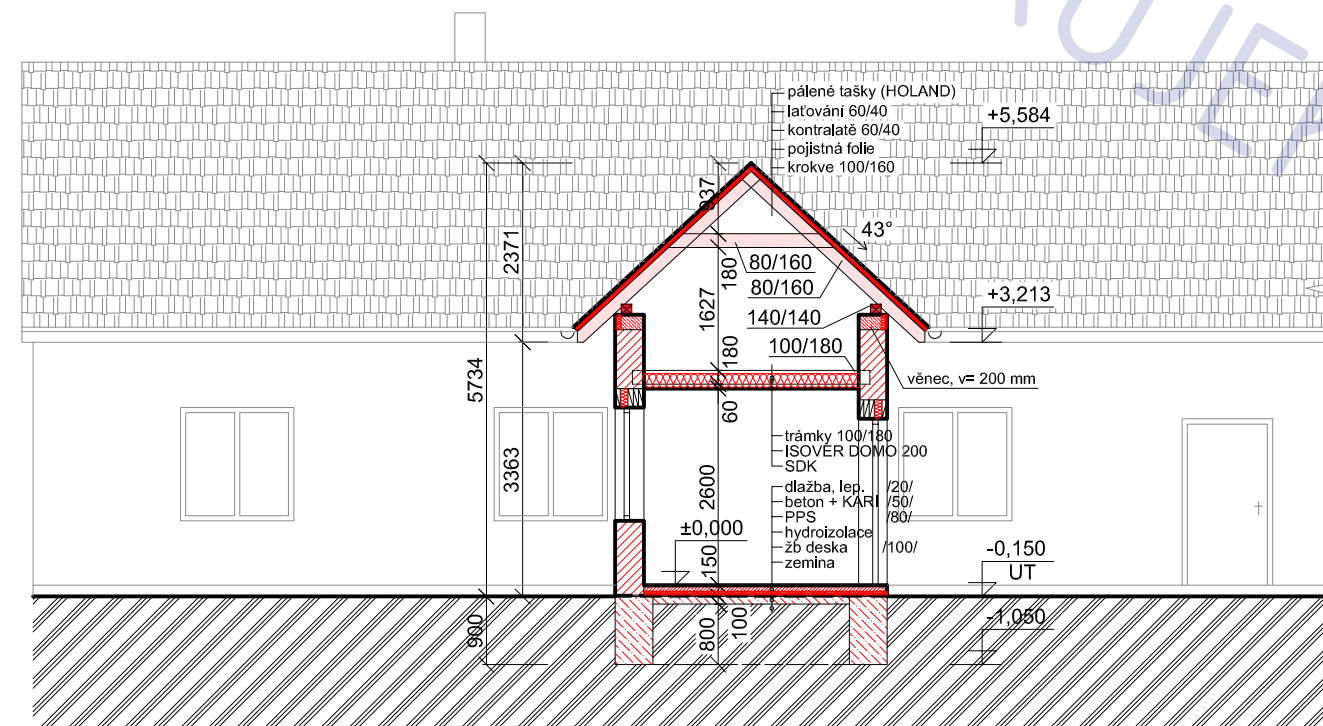

ŘEZ C - C

LEGENDA MATERIÁLU

- původní konstrukce
- nové zdivo , PLNÉ CIHLY
- nové zdivo POROTHERM 380 mm
- nové zdivo POROTHERM 440 mm
- nové zdivo PŘÍCKOVKA POROTHERM 115 mm
- beton prostý C 16/20
- tepelná izolace
- zemina

rekonstrukce RD,
Kaštanová 146, Záhornice

adresa
Kaštanová 146, Záhornice, 28903

katastrální území a parcelní číslo
Záhornice 189821, parc st. 167

stavebník
Schramm Roman
Kaštanová 146
Záhornice
289 03

stupeň projektu
DSP

část projektu
stavební část

měřítko
1 : 100

datum
07.2012

projektant
Ing. Ivan Blažek
ČKAIT: 0012047

vypracovali
Ing. Ivan Blažek

název výkresu
ŘEZ B-B, C-C - NÁVRH
číslo výkresu

POZNÁMKA

tato dokumentace nenahrazuje prováděcí dokumentaci stavby

B05

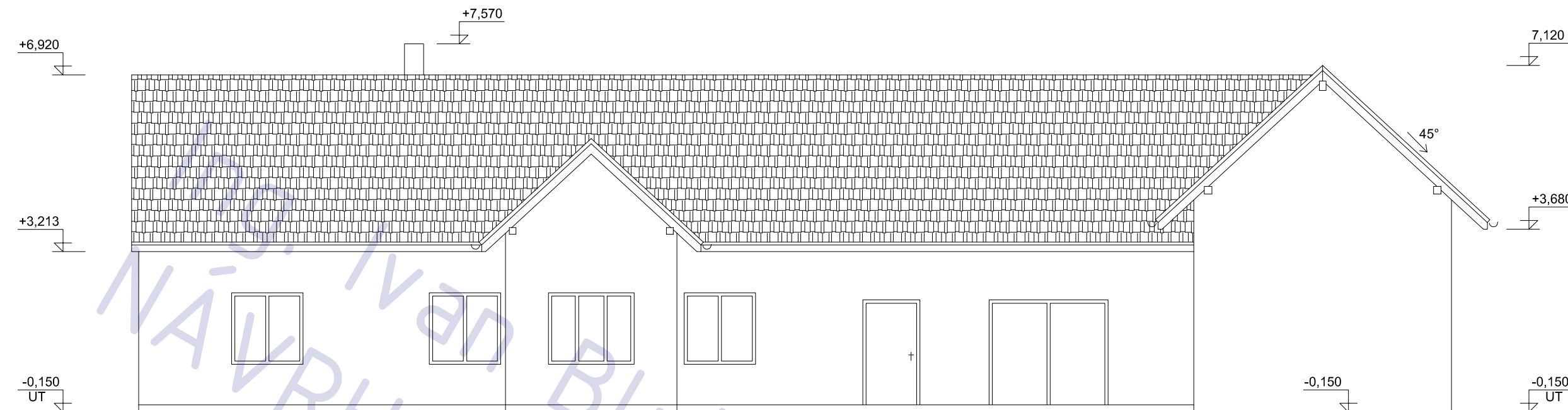

POHLED JIŽNÍ

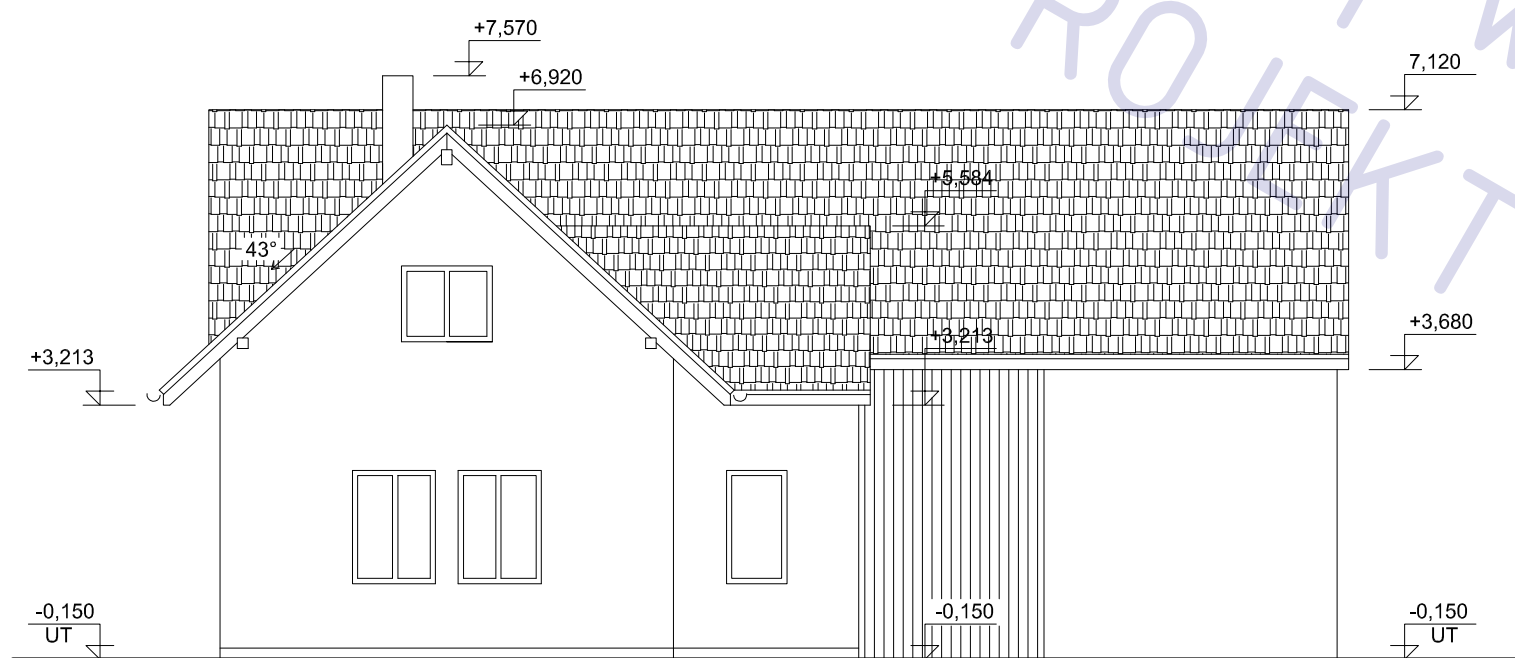

POHLED ZÁPADNÍ

POZNÁMKA

tato dokumentace nenahrazuje prováděcí dokumentaci stavby

rekonstrukce RD,
Kaštanová 146, Záhornice

adresa
Kaštanová 146, Záhornice, 28903

katastrální území a parcelní číslo
Záhornice 189821, parc st. 167

stavebník
Schramm Roman
Kaštanová 146
Záhornice
289 03

stupeň projektu
DSP

část projektu
stavební část

měřítko
1 : 100

datum
07.2012

projektant
Ing. Ivan Blažek
ČKAIT: 0012047

vypracovali
Ing. Ivan Blažek

název výkresu
POHLEDY I. - NÁVRH

číslo výkresu
B06

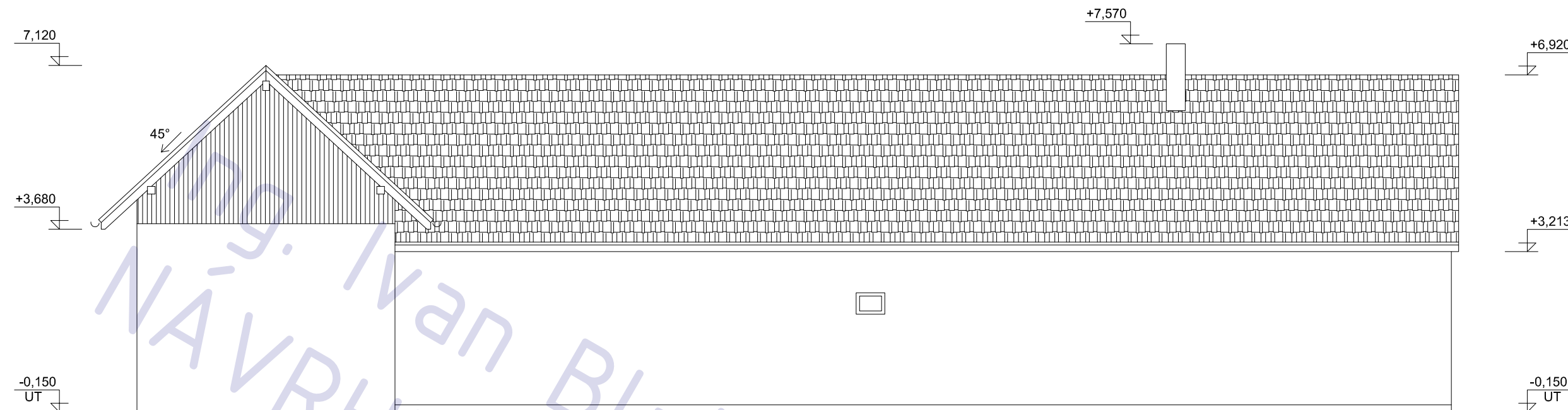

POHLED SEVERNÍ

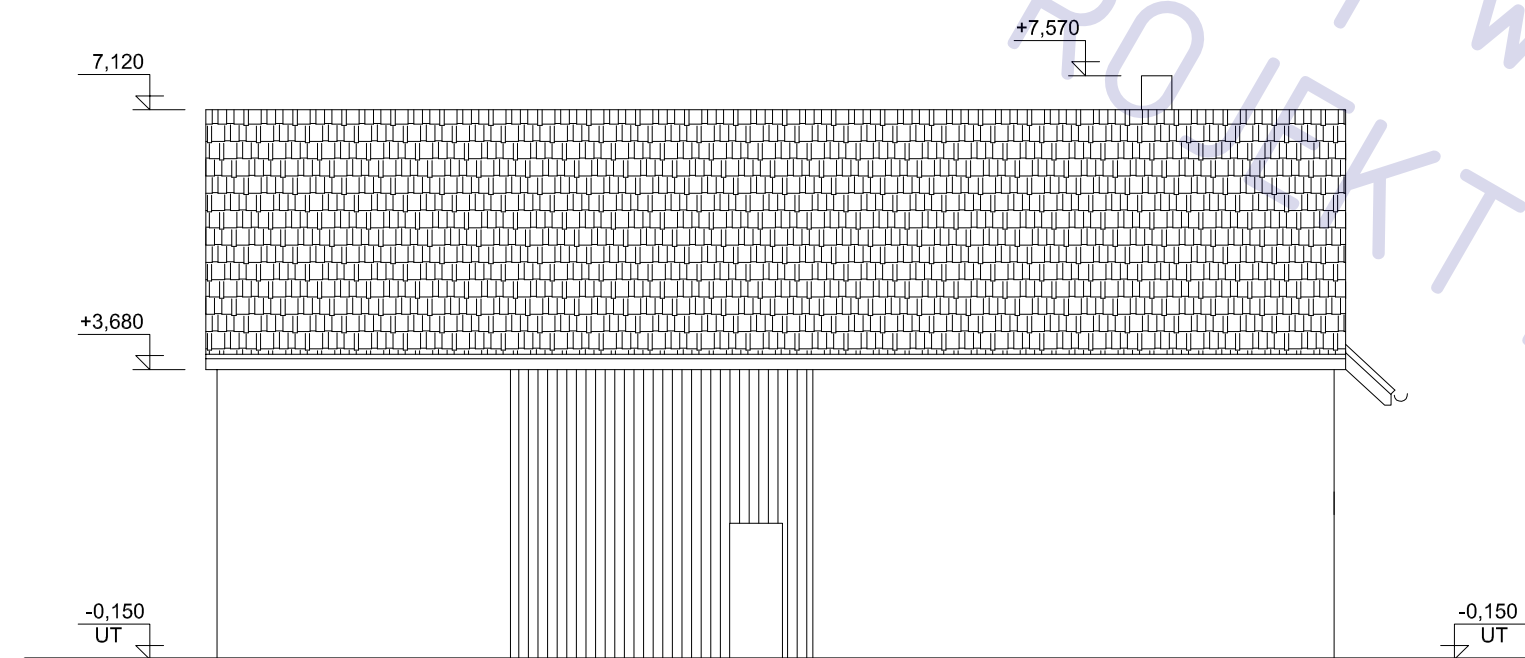

POHLED VÝCHODNÍ

POZNÁMKA

tato dokumentace nenahrazuje prováděcí dokumentaci stavby

rekonstrukce RD, Kaštanová 146, Záhornice	
adresa	Kaštanová 146, Záhornice, 28903
katastrální území a parcelní číslo	Záhornice 189821, parc st. 167
stavebník	Schramm Roman Kaštanová 146 Záhornice 289 03
stupeň projektu	DSP
část projektu	stavební část
měřítko	1 : 100
datum	07.2012
projektant	Ing. Ivan Blažek ČKAIT: 0012047
vypracovali	Ing. Ivan Blažek
název výkresu	POHLEDY II. - NÁVRH
číslo výkresu	B07

monolitické obloukové nadpraží tl. 300 - 150 mm výztuž 6 x Ø R 14

(změny ve statické části jsou zakresleny červeně)

krov provizorně podchytit a podezdit po částech

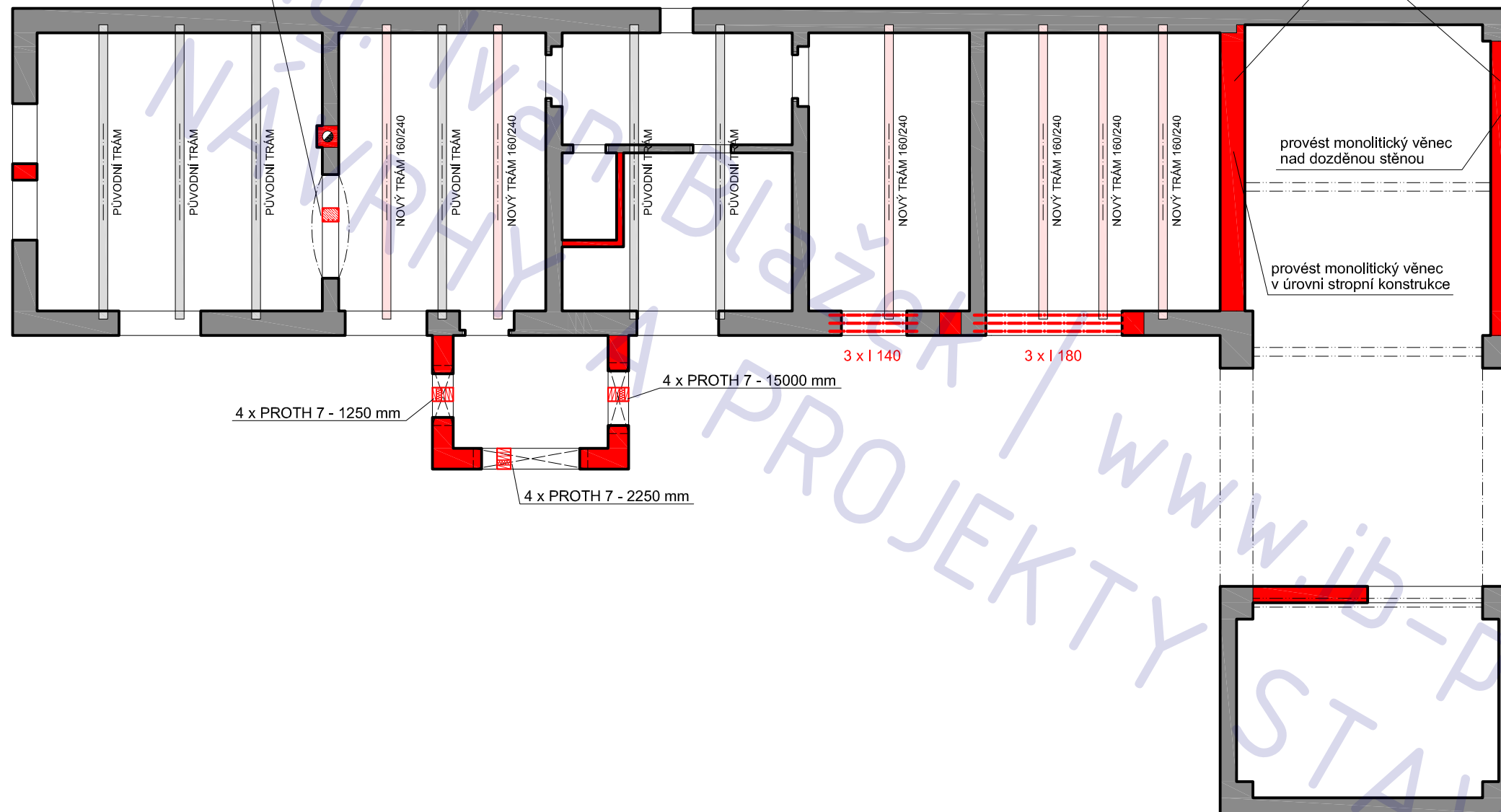

rekonstrukce RD,
Kaštanová 146, Záhornice

adresa

Kaštanová 146, Záhornice, 28903

katastrální území a parcelní číslo

Záhornice 189821, parc st. 167

stavebník

Schramm Roman
Kaštanová 146
Záhornice
289 03

stupeň projektu

DSP

část projektu

stavební část

měřítko

1 : 100

datum

07.2012

projektant

Ing. Ivan Blažek
ČKAIT: 0012047

vypracovali

Ing. Ivan Blažek

název výkresu

STROP NAD 1.NP - NÁVRH

číslo výkresu

S01

POZNÁMKA

tato dokumentace nenahrazuje prováděcí dokumentaci stavby

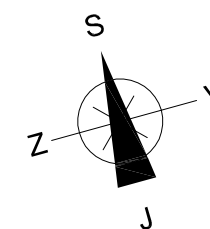

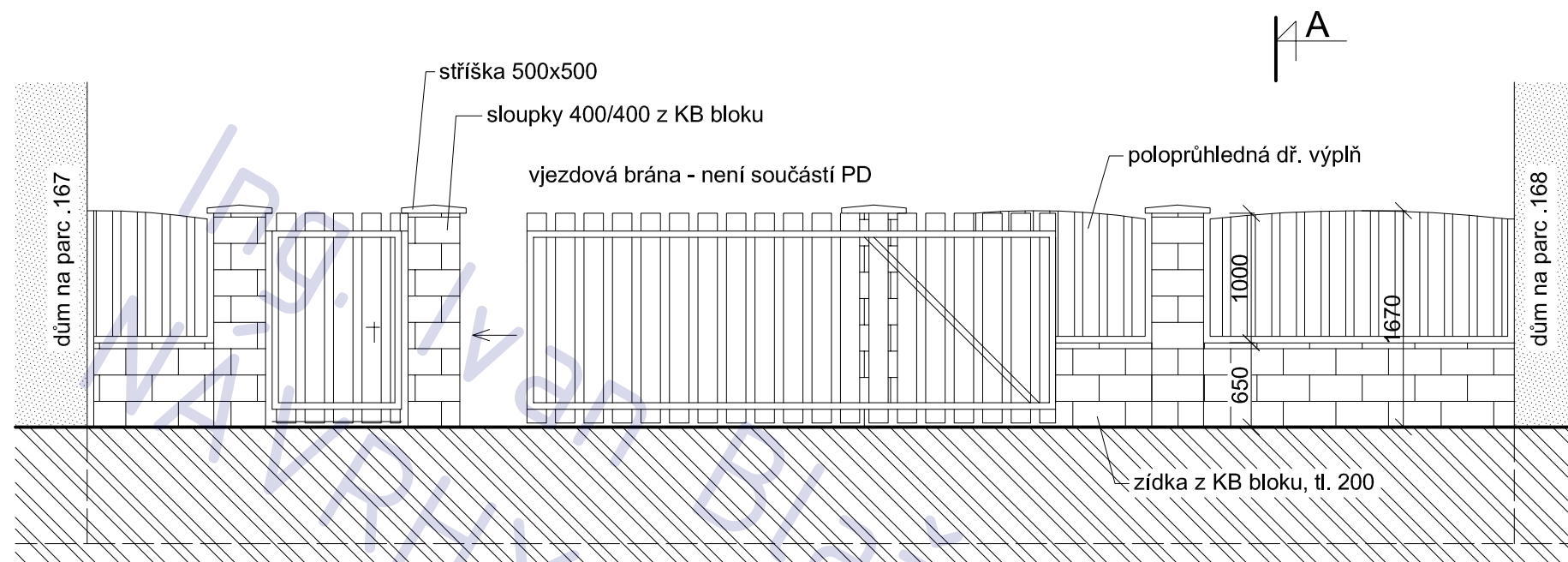

POHLED Z ULICE "KAŠTANOVÁ"

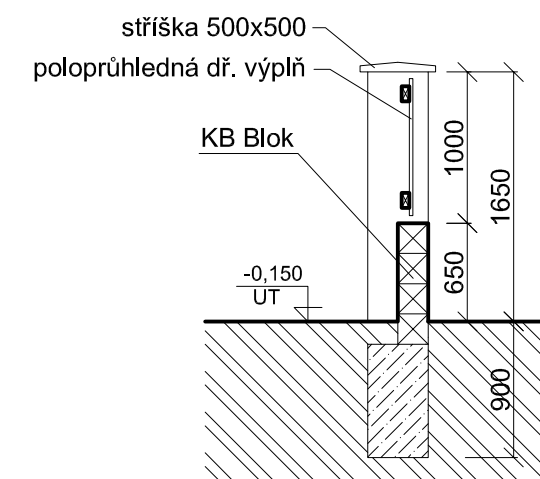

řez A - A

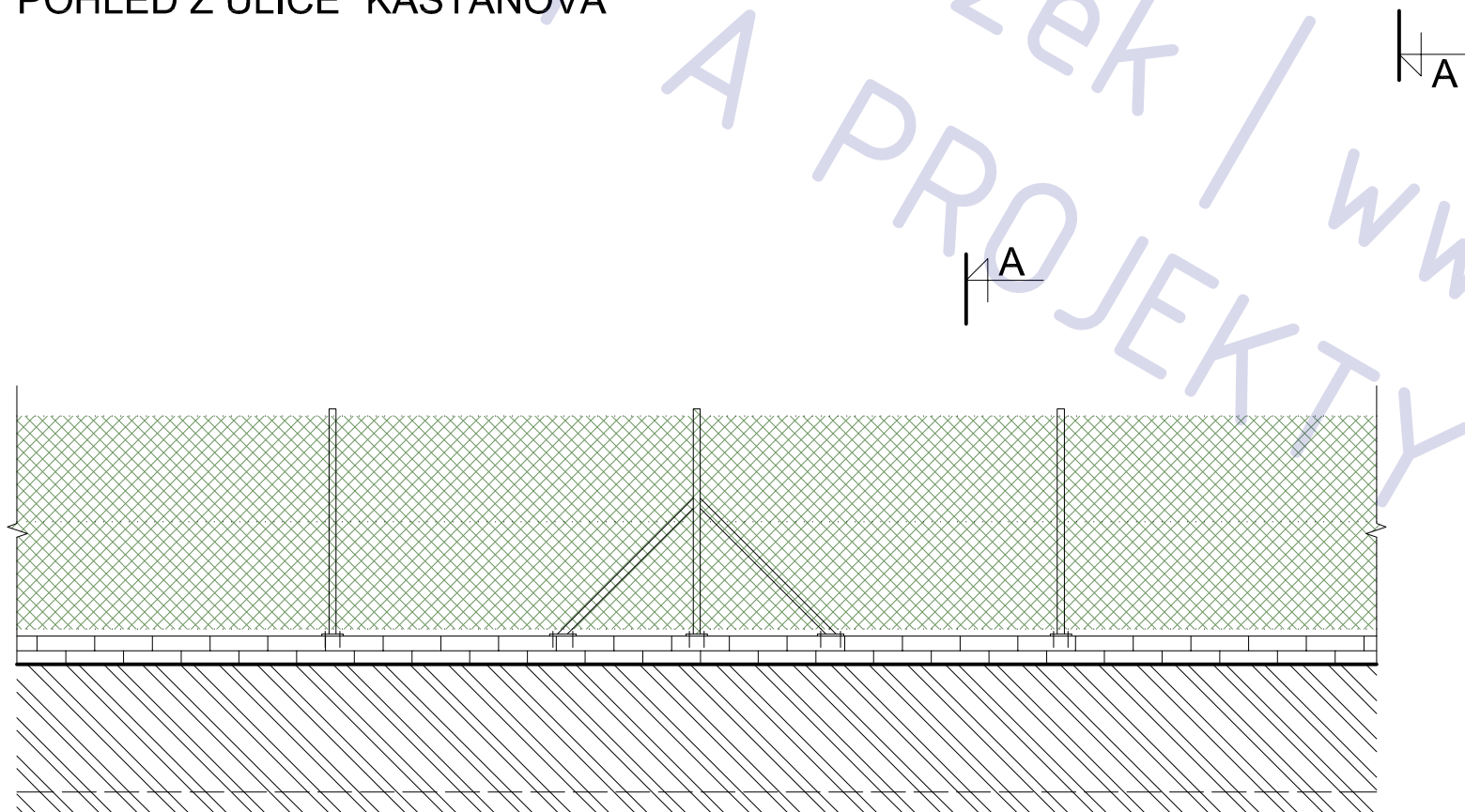

POHLED NA VÝSEK OPLOCENÍ ZAHRADY

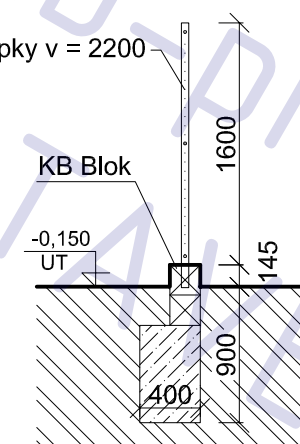

řez A - A

rekonstrukce RD,
Kaštanová 146, Záhornice

adresa
Kaštanová 146, Záhornice, 28903

katastrální území a parcelní číslo
Záhornice 189821, parc st. 167

stavebník
Schramm Roman
Kaštanová 146
Záhornice
289 03

stupeň projektu
DSP

část projektu
stavební část

měřítko
1 : 50

datum
07.2012

projektant
Ing. Ivan Blažek
ČKAIT: 0012047

vypracovali
Ing. Ivan Blažek

název výkresu

OPLOCENÍ - NÁVRH

číslo výkresu
B08

POZNÁMKA

tato dokumentace nenahrazuje prováděcí dokumentaci stavby

ČÁST TZB



stavební úpravy venkovského stavení, Záhornice (Městec Králové)

Ing. Ivan
NÁVRHY

IBI
PROJEKTY

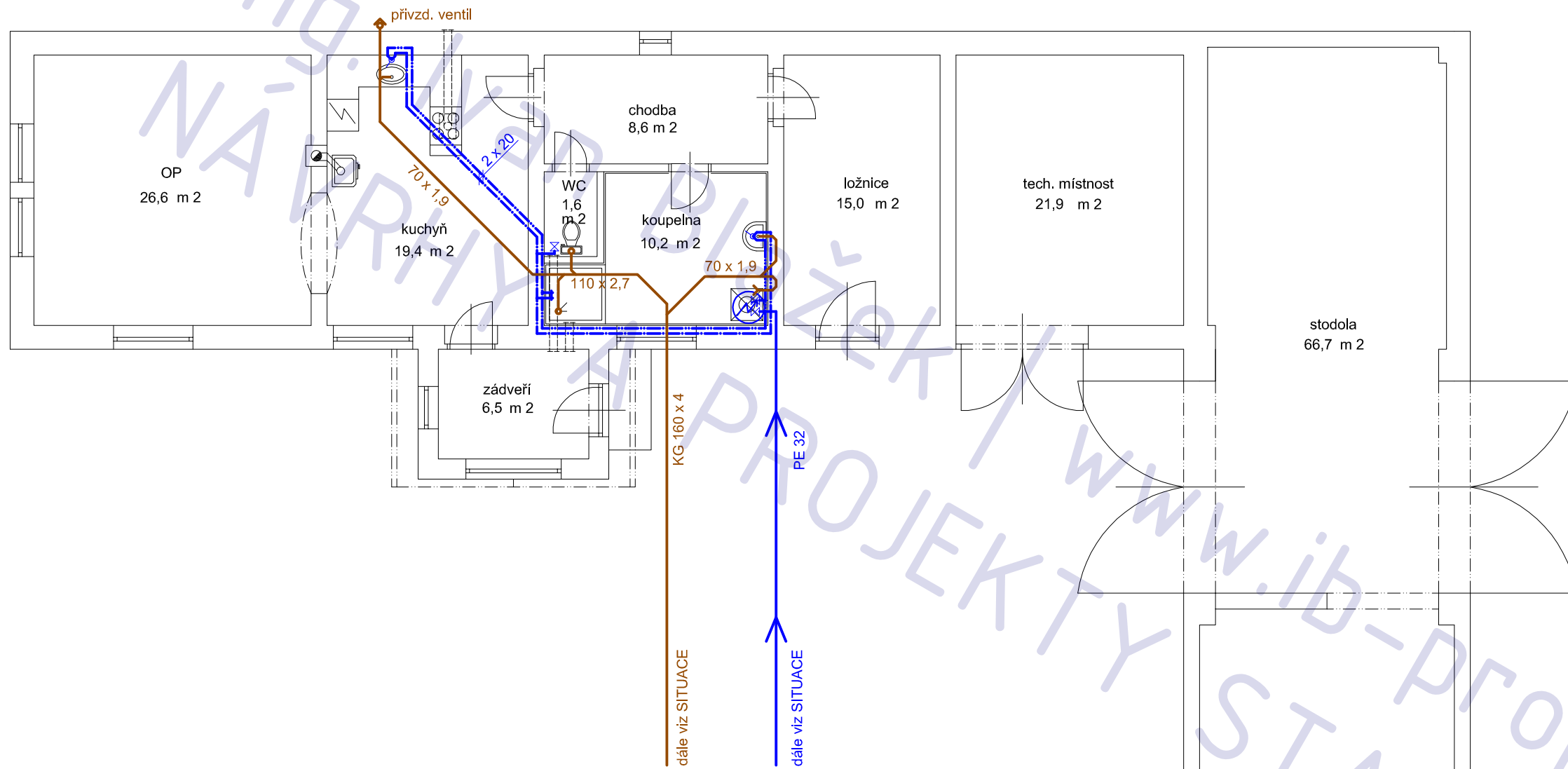
www.ib-projekt.cz
STAVEB



 voda
 kanalizace splašková

**rekonstrukce RD,
Kaštanová 146, Záhornice**

adresa Kaštanová 146, Záhornice, 28903

katastrální území a parcelní číslo
Záhornice 189821, parc st. 167

stavebník
Schramm Roman
Kaštanová 146
Záhornice
289 03

stupeň projektu
DSP

část projektu
TZB

měřítko
1 : 100

datum
07.2012

projektant
Ing. Ivan Blažek
ČKAIT: 0012047

vypracovali
Ing. Ivan Blažek

název výkresu
KANAL. / VODA - NÁVRH

číslo výkresu
T02

POZNÁMKA

tato dokumentace nenahrazuje prováděcí dokumentaci stavby

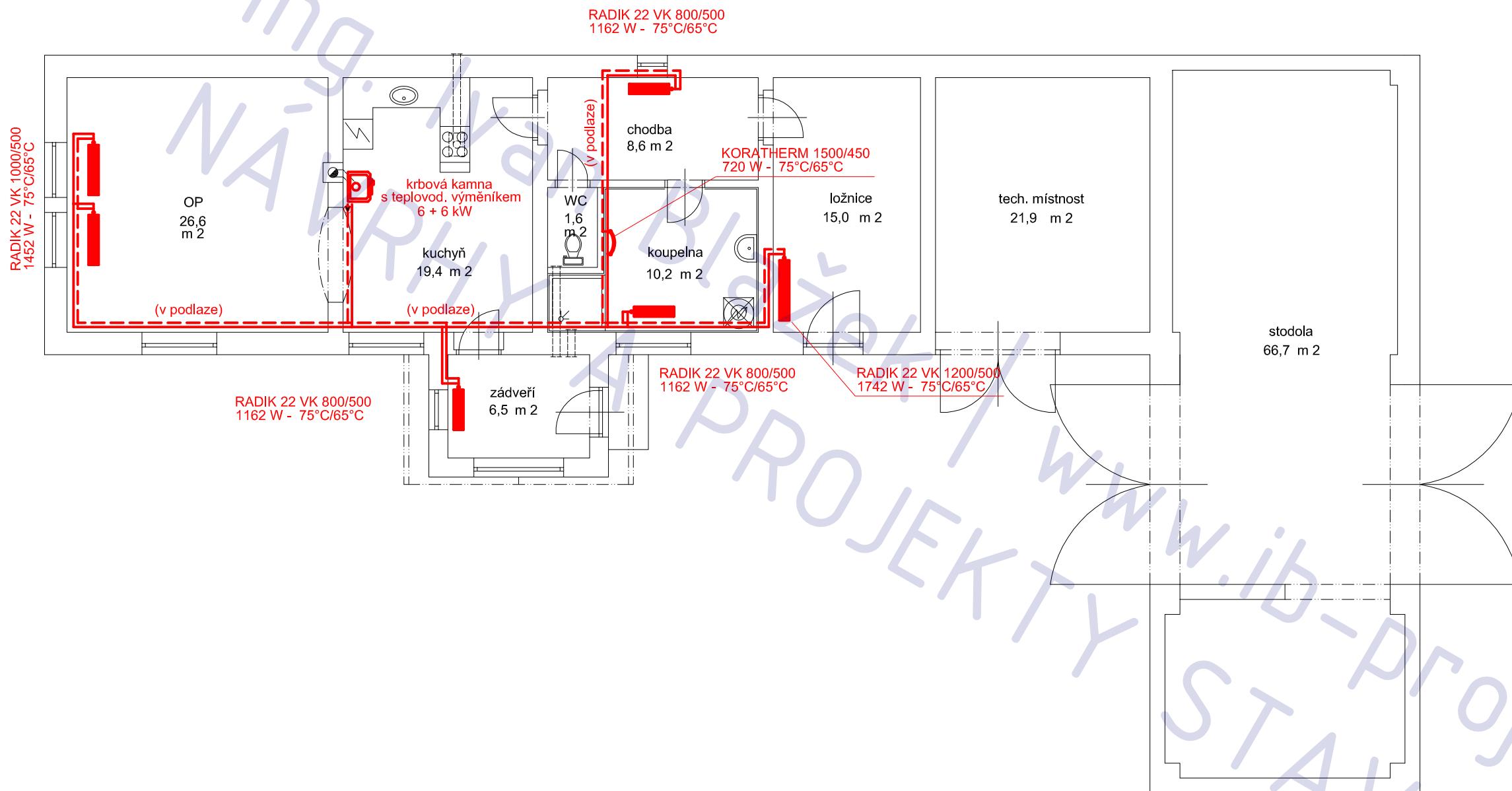

**rekonstrukce RD,
Kaštanová 146, Záhornice**

adresa
Kaštanová 146, Záhornice, 28903

katastrální území a parcelní číslo
Záhornice 189821, parc st. 167

stavebník
Schramm Roman
Kaštanová 146
Záhornice
289 03

stupeň projektu
DSP

část projektu
TZB

měřítko
1 : 100

datum
07.2012

projektant
Ing. Ivan Blažek
ČKAIT: 0012047

vypracovali
Ing. Ivan Blažek

název výkresu
VYTÁPĚNÍ
číslo výkresu
T03

POZNÁMKA

tato dokumentace nenahrazuje prováděcí dokumentaci stavby

T03

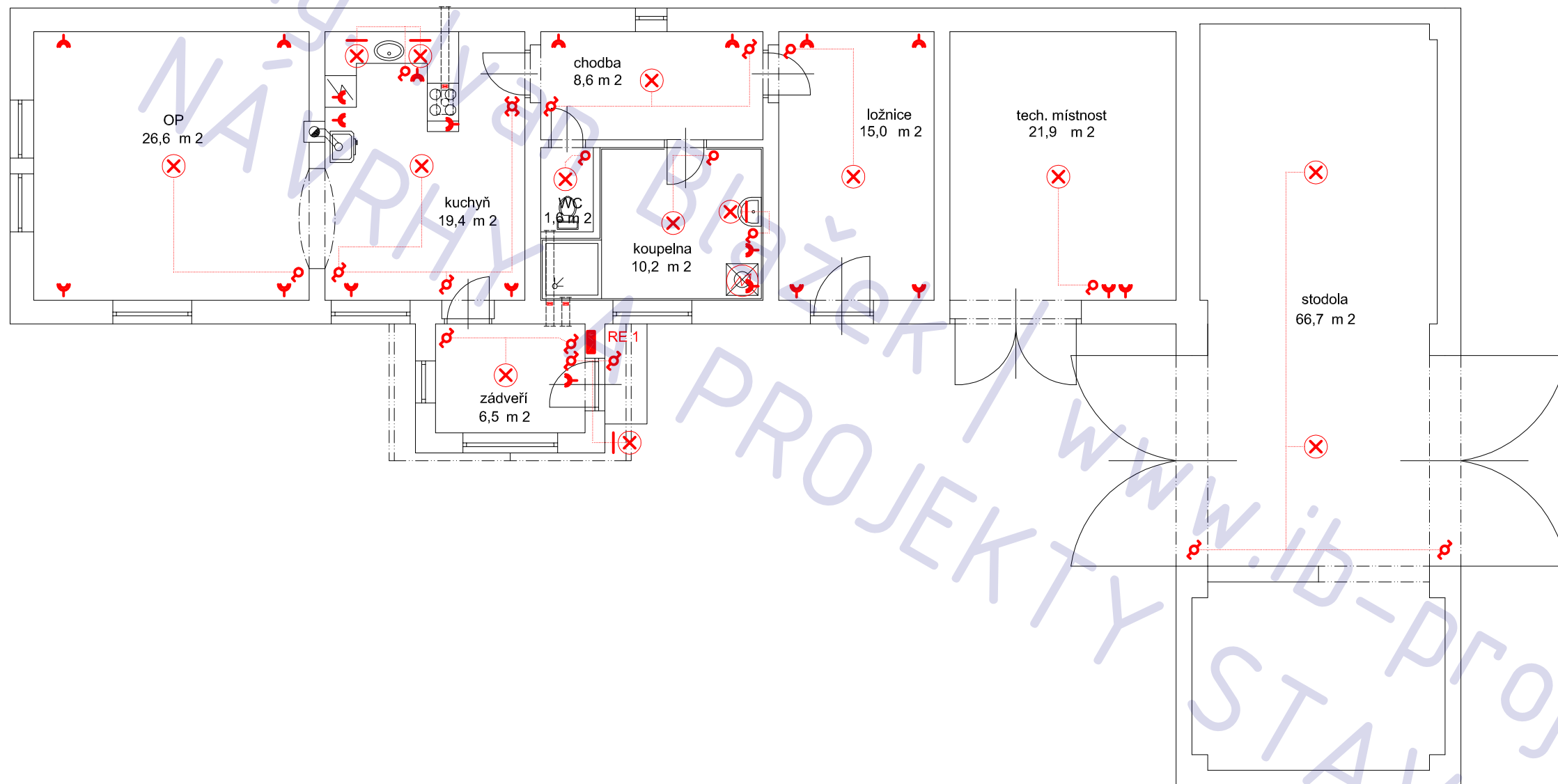

**rekonstrukce RD,
Kaštanová 146, Záhornice**

adresa
Kaštanová 146, Záhornice, 28903

katastrální území a parcelní číslo
Záhornice 189821, parc st. 167

stavebník
Schramm Roman
Kaštanová 146
Záhornice
289 03

stupeň projektu
DSP

část projektu
TZB

měřítko
1 : 100

datum
07.2012

projektant
Ing. Ivan Blažek
ČKAIT: 0012047

vypracovali
Ing. Ivan Blažek

název výkresu
ELEKTRO - NÁVRH

číslo výkresu
T04

POZNÁMKA

tato dokumentace nenahrazuje prováděcí dokumentaci stavby